

VRAAGPRIJS

€ 275.000 K.K.



PLUIMGRAS 36, LEIDEN



April makelaars Leiden

TEL. 071 5790121

leiden@aprilmakelaars.nl

www.aprilmakelaars.nl



De vestigingen van April makelaars zijn allen lid van de NVM en bevinden zich momenteel in Leiden, Vleuten, Vianen en Woerden. Ons kleine team onderscheidt zich door betrokkenheid en enthousiasme. Wij bieden rechtstreeks contact en korte lijnen gecombineerd met een no-nonsense dienstverlening.

Wie ben ik?

Na mijn rechtenstudie ben ik met veel plezier in Leiden blijven wonen waar ik ben getrouwd en twee kinderen heb gekregen. Na lang werkzaam te zijn geweest bij grote internationale bedrijven zoals Philips en PPG heb ik enige tijd geleden besloten mijn passie voor onroerend goed te volgen en ben ik makelaar geworden. Waar in de juridische wereld vaak het conflict centraal staat, is de makelaar er juist om mensen bij elkaar te brengen en te verbinden. Het kopen en verkopen van een woning is een belangrijke gebeurtenis in het leven van een mens. Vanuit mijn beroep te mogen deelnemen en op een juiste manier begeleiden van dat proces geeft mij veel energie en werkplezier. Naast het werk ben ik actief in de roeisport bij Die Leythe en een fanatieke schaatser en wekelijks te vinden in de Leidse IJshal. Sinds 2019 is April makelaars Leiden de trotse hoofdsponsor van de Leidse shorttrackvereniging IHCL.



Jeroen Ouweneel

06-40540803





Woonoppervlakte	: 74 m ²
Perceeloppervlakte	: 0 m ²
Inhoud	: 240 m ³
Bouwjaar	: 1977
Soort woning	: portiekflat
Type woning	: appartement
Aantal kamers	: 2
Aantal slaapkamers	: 1
Energie label	: B



Starters opgelet!

Ruim, licht en goed onderhouden 2-kamer appartement gelegen op de 3e verdieping van het kleinschalig appartementencomplex op een rustige plek in de Leidse Merenwijk. De woning heeft een ruime woonkamer, moderne keuken, vrij uitzicht op de omgeving, een zuid-oostelijk gelegen balkon en een handige berging zowel in het appartement als in onderbouw.

Pluimgras 36 heeft een uitstekende ligging in het noordelijke deel van de Merenwijk welke zich kenmerkt door het vele groen. Van hieruit fietst u zo richting De Zijl en verder langs het water richting Het Joppe waar u in alle jaargetijden ontspannen kunt genieten van de natuur in deze groene en waterrijke omgeving. De woning heeft sowieso een gunstige ligging want winkelcentrum de Kopermolen is erg dichtbij evenals basisscholen, kinderdagverblijven, sportverenigingen en natuurlijk ook het wijkpark Merenwijk en de daar gelegen kinderboerderij. Op fietsafstand ligt het bruisende centrum van Leiden met alle leuke en belangrijke stadse voorzieningen zoals bioscopen, restaurants, musea en natuurlijk een keur aan uitstekende middelbare scholen en de oudste universiteit van Europa: de Rijks Universiteit Leiden. Openbaar vervoer en goede uitvalswegen zijn tevens nabij.

Indeling van de woning

Op de begane grond bevindt zich de centrale entree met de brievenbussen en het bellentableau. U kunt hier de lift nemen naar de 3e verdieping of voor de sportievelingen...de naast gelegen trap.

3e verdieping

We gaan het appartement binnen en komen in de entreehal met aan de linkerkant de meterkast (8 groepen en 2x aardlek). Tevens is hier de toegang tot de badkamer en de berging. De huidige bewoner heeft hier een handige wijziging van de indeling aangebracht waardoor zowel een ruimere badkamer is ontstaan en ook een ruimere berging. In de berging aan de rechterkant is onder andere de opstelplaats van CV ketel. Tevens zijn de wasmachine en droger op een handige verhoging

geplaatst waardoor u niet hoeft te bukken bij het gebruik van deze apparaten. De naast gelegen badkamer is zeker luxe te noemen. Doordat het toilet bij de badkamer is getrokken is een extra grote badkamer ontstaan met zowel een toegang vanuit de hal als toegang vanuit de slaapkamer. Met een grote inloopdouche en een wastafelmeubel is de badkamer zeer compleet.

De ruime woonkamer is licht en voorzien van een nette laminaat vloer. Aan de linkerkant het eetkamer gedeelte met plek voor een flinke eettafel. Van hieruit is er een goed uitzicht naar buiten als op de halfopen moderne keuken welke is voorzien van een robuust granieten aanrechtblad, inductie kookplaat met mooie schuine afzuigkap, combi oven, vaatwasser en vrijstaande koelkast met vriezer.

Het zit/lounge gedeelte biedt volop mogelijkheden. Zo heeft de huidige eigenaar een fijne zithoek met daarnaast een werkplek met goed uitzicht op het groen van de Merenwijk gecreëerd. Van hieruit is er tevens toegang tot het zuidoostelijk gelegen balkon. We vervolgen onze weg naar de slaapkamer met genoeg plek voor een groot bed. Tevens bevindt zich hier nog een handige berging en ook een toegangsdeur tot de badkamer.

Kortom: een fijn en goed onderhouden appartement op een uitstekende plek in de Leidse Merenwijk.

Bijzonderheden:

- Bouwjaar 1977;
- Woonoppervlakte: 74,1 m²;
- Buitenruimte: 19,2m²;
- Externe berging: 4,8 m²;
- Energielabel B;
- CV ketel: ATAG uit 2007;
- actieve VvE, maandelijkse VvE bijdrage EUR 229,-;
- voldoende parkeergelegenheid in de buurt;
- oplevering in overleg (vanaf 15 januari 2024);
- Asbest en ouderdomsclausule worden standaard opgenomen in het koopcontract.

OMSCHRIJVING VAN DE WONING



- oplevering in overleg (vanaf 15 januari 2024);
- Asbest en ouderdomsclausule worden standaard opgenomen in het koopcontract.

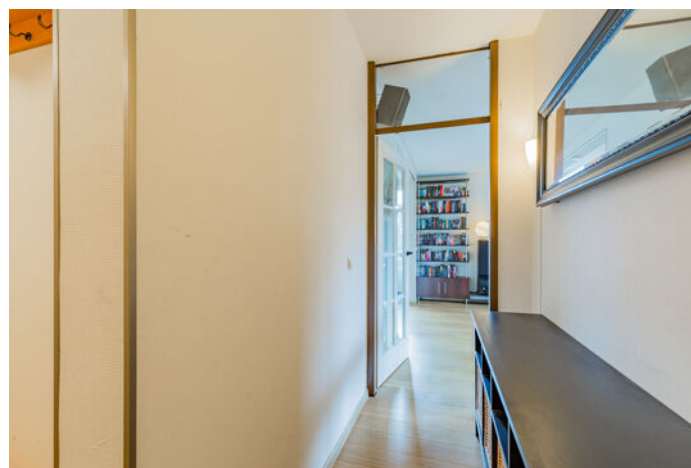



Pluimgras 36, Leiden





Pluimgras 36, Leiden





Pluimgras 36, Leiden



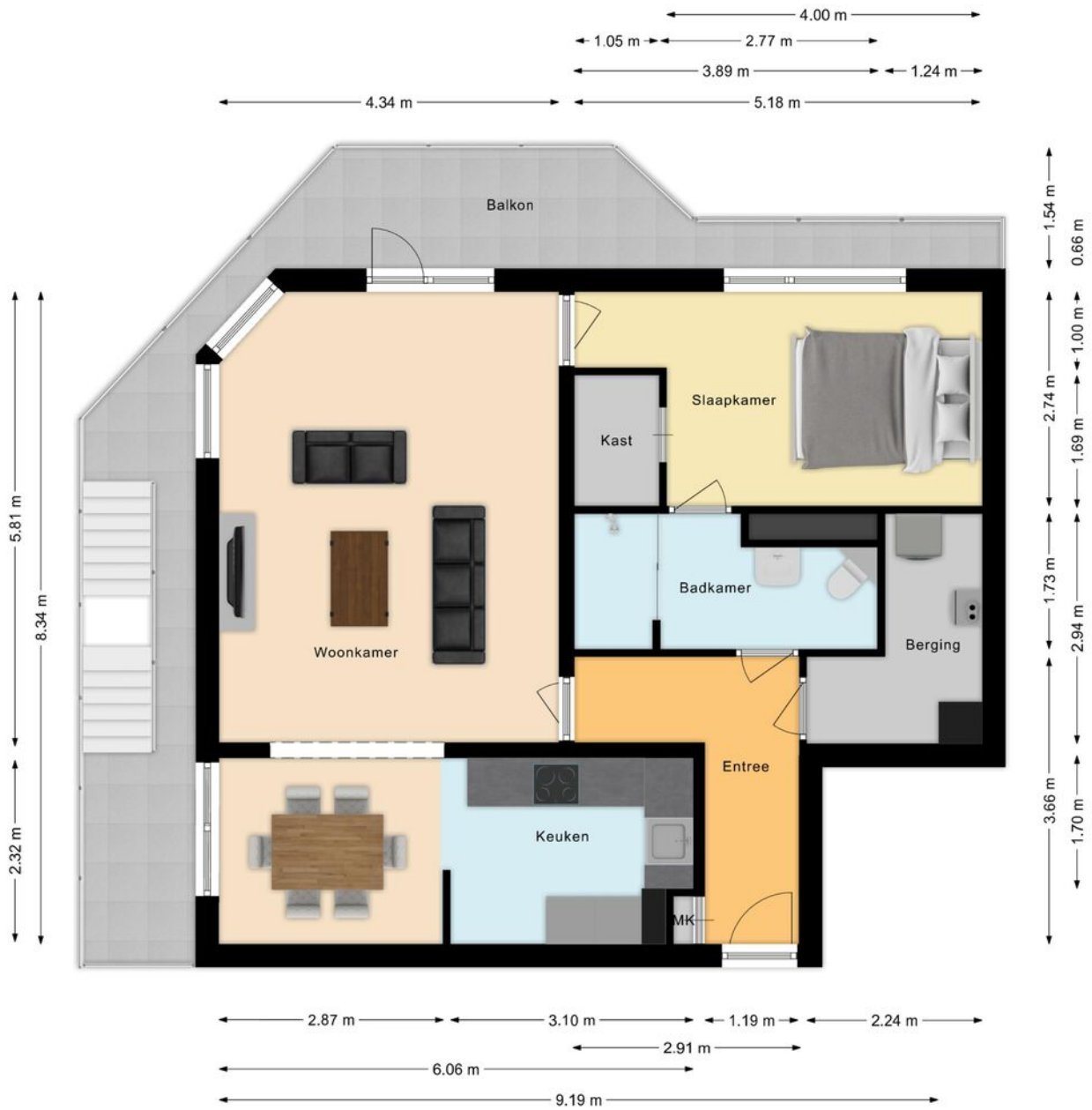



Kadastrale kaart

Uw referentie: ONL



0 5 10 15 20 25m

<p>12345 25</p> <p>— Vastgestelde kadastrale grens — Voorlopige kadastrale grens — Administratieve kadastrale grens — Bebouwing</p>	<p>Deze kaart is noordgericht</p> <p>Schaal 1: 500</p> <p>Kadastrale gemeente Leiden Sectie S Perceel 444</p>	<p>kadaster</p>
---	---	------------------------

Voor een eensluitend uittreksel, geleverd op 17 november 2023
De bewaarder van het kadaster en de openbare registers

Aan dit uittreksel kunnen geen betrouwbare maten worden ontleend.
De Dienst voor het kadaster en de openbare registers behoudt zich de intellectuele eigendomsrechten voor, waaronder het auteursrecht en het databankenrecht.

LOCATIE OP DE KAART

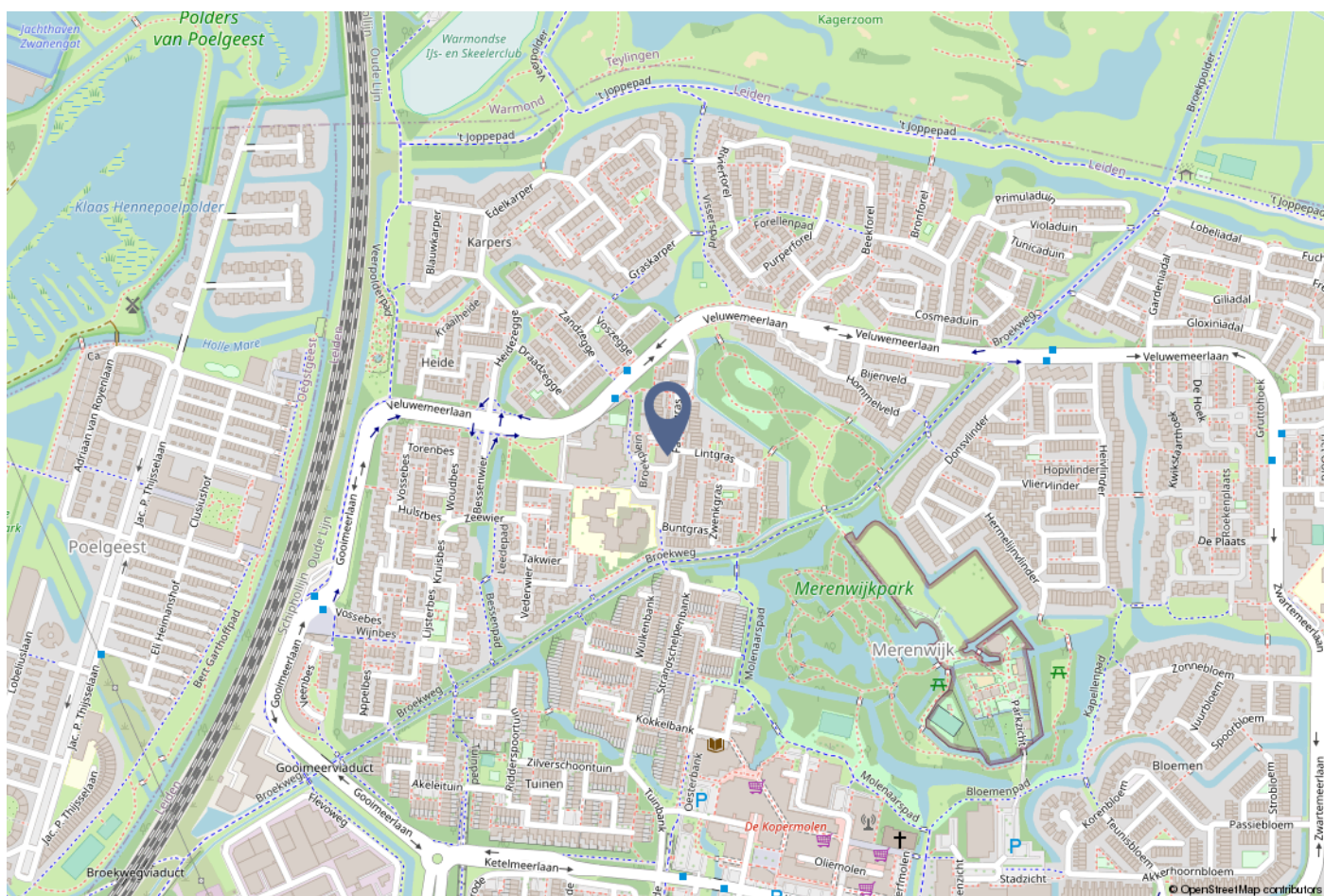

VERKOPEN ZONDER ZORGEN MET APRIL MAKELAARS

April makelaars combineert bij het verkopen van uw huis het persoonlijke aspect van de traditionele makelaar met alle voordelen van het nieuwe makelen en speelt zo op geheel eigen wijze in op deze recente ontwikkeling. Wij werken alleen op persoonlijke basis, regelen bij voorkeur het gehele verkooptraject en zijn regionaal bekend. Eerst maakt u kennis met uw eigen NVM makelaar, daarna pas bepaalt u of u gebruik wenst te maken van onze diensten.

Graag verzorgen wij voor u het gehele verkooptraject waarbij u kiest voor gemak, comfort en de zekerheid dat alles professioneel geregeld wordt. In overleg met u komen wij tot de beste verkoopstrategie op maat voor uw woning, rekening houdend met uw situatie. Daarbij zullen onder andere de volgende zaken met u worden besproken:

- Onze kennis en ervaring;
- Marketing;
- Relevante websites;
- Social media;
- Professionele fotografie;
- Video;
- Virtuele tour;
- Woningstyling;
- Een optimale vraagprijsstelling;
- De strategie.

Bel of mail ons voor een afspraak!
Onze adressen en telefoonnummers staan op de laatste pagina van deze brochure.



Leeftijd



0 - 14: 19%

15 - 24: 12%

25 - 44: 22%

45 - 64: 28%

65+: 19%

Huishoudens



Eenpersoons: 27%

Zonder kinderen: 29%

Met kinderen: 43%

Koop / huur



Koop: 83%

Huur: 17%



50%



50%



0,9 per huishouden



Uw reactie op de bezichtiging

Graag vernemen wij en de verkoper uw reactie n.a.v. de woningbezichtiging. U kunt uw reactie bij voorkeur doorgeven per e-mail.

Uitbrengen van een bod op een woning

Wanneer u interesse heeft voor deze woning zult u het met de verkoper eens moeten worden over een aantal zaken zoals de prijs, de aanvaardingsdatum en eventuele overige voorwaarden (bijvoorbeeld een financieringsvoorbehoud en/of bouwtechnische keuring). Alles begint met het door u uitbrengen van een bod waarin al deze zaken genoemd worden. Dit bod brengt u bij voorkeur per e-mail uit aan ons kantoor.

Rechtsgeldige koopovereenkomst pas ná ondertekening

Een mondelinge overeenstemming tussen de particuliere verkoper en de particuliere koper is niet rechtsgeldig. Met andere woorden: er is geen koop. Er is pas sprake van een rechtsgeldige koop als de particuliere verkoper en de particuliere koper de koopovereenkomst hebben ondertekend. Dit vloeit voort uit artikel 7:2 Burgerlijk Wetboek. Een bevestiging van de mondelinge overeenstemming per e-mail of een toegestuurd concept van de koopovereenkomst wordt overigens niet gezien als een 'ondertekende koopovereenkomst'.

Bedenktime

Tot 3 dagen na ontvangst van de door beide partijen ondertekende akte kan de koper nog afzien van de koop. Hiervoor gelden wel bepaalde regels. Onze makelaars vertellen u er graag meer over.

Kosten koper

Bij een bestaande woning wordt er bijna altijd over kosten koper gesproken. U koopt een woning en betaalt daarnaast ook de kosten om deze woning op uw naam te krijgen. Deze kosten bestaan uit overdrachtsbelasting, kadastrale rechten en de notaris-kosten voor het opmaken van de leveringsakte. Deze kosten worden u bij de notaris in rekening gebracht. Indien u, zoals de meeste kopers, ook een hypotheek afsluit voor de financiering van de

koopsom krijgt u ook te maken met (veelal fiscaal aftrekbare) kosten die u maakt om deze financiering te verkrijgen (o.a. afsluitprovisie / kosten hypotheekadviseur, kosten hypotheekakte, taxatiekosten).

Koopakte

April makelaars maakt gebruik van een standaardkoopovereenkomst welke is vastgesteld en goedgekeurd door de Consumentenbond, vereniging eigen huis en de Nederlandse Vereniging van Makelaars NVM.

Notaris

Wanneer u uw nieuwe woning heeft gekocht wordt deze op de dag van overdracht door de verkoper aan u geleverd. De notaris stelt hiervoor een akte van levering op. De koper mag meestal zelf kiezen bij welke notaris de overdracht plaats zal vinden. Bij voorkeur kiest de koper een notaris die gevestigd is in de gemeente waarin het verkochte object is gelegen, dan wel de notaris is gevestigd in een directe buurgemeente binnen een straal van 20 kilometer hemelsbreed rondom het verkochte object. Indien op verzoek van koper toch een notaris buiten deze omgeving wordt gekozen en verkoper niet zover kan of wenst te reizen voor de overdracht, geldt dat de kosten voor het opstellen van eventueel benodigde volmachten voor de verkopers voor rekening van koper komen.

Bovendien geldt in alle gevallen de volgende clausule:

"Indien de kosten voor het royeren van een hypotheek, vermeerderd met eventuele daarvoor in rekening te brengen overige kosten, bij de gekozen notaris meer bedragen dan € 200,- incl. btw en kadastrale rechten zal het meerdere boven het genoemde bedrag aan koper in rekening worden gebracht ten tijde van de overdracht."

Waarborgsom

Bij het sluiten van de koopovereenkomst verplicht koper zich om binnen 7 weken na mondeling overeenkomen een bankgarantie of waarborgsom te stellen bij de gekozen notaris. De hoogte van hiervan is 10% van de koopsom.



Omdat het om flinke bedragen gaat, wordt de bankgarantie doorgaans op uw verzoek geregeld door de instelling waar u de hypotheek afsluit.

Boeteclausule

In de koopakte is voor beide partijen een boetebeding opgenomen van 10% van de koopsom, indien één van beide partijen zijn verplichtingen niet nakomt. Verder dient u er rekening mee te houden dat in voorkomende gevallen hiernaast ook de eventueel geleden schade voor de andere partij vergoed dient te worden.

Voorbehoud financiering

Een van de voorwaarden die een koper doorgaans stelt bij het bieden betreft het financieringsvoorbehoud. Als koper heeft u zo de mogelijkheid om te bieden op voorwaarde dat de bank u op normale voorwaarden en condities een hypotheek wil verstrekken. Na het eens te zijn geworden over de koopsom en de overige randvoorwaarden heeft u nog een paar weken de tijd om de bank te laten berekenen of ze u, op basis van o.a. uw inkomen, de hypotheek willen verstrekken. Indien u onverhoopt toch een beroep moet doen op deze ontbindende voorwaarde dan dient u goed gedocumenteerd te kunnen aantonen dat de bank(en) u de lening niet willen verstrekken. De meest gebruikte termijn die wij voor het financieringsvoorbehoud aanhouden is ca. 6 weken na het mondeling sluiten van de koop. Na deze periode kunt u geen beroep meer doen op dit voorbehoud.

Hypotheekadvies

Het is raadzaam om voordat u gaat bieden te weten wat uw financiële mogelijkheden zijn. Indien gewenst verzorgen wij op korte termijn een adviesgesprek met een deskundige en erkende hypotheekadviseur.

Bouwtechnische keuring

Wanneer u als koper aanleiding ziet om een bouwtechnische keuring uit te laten voeren staat dat u vrij. De kosten van deze bouwtechnische keuring komen voor uw rekening. Een bouwtechnische keuring geeft veelal een goed overzicht van de

bouwtechnische staat van de te kopen woning. Indien u een bouwtechnische keuring als voorbehoud bij de koop wenst op te nemen dient u dit bij het uitbrengen van het bod te vermelden. Hierbij worden de zichtbare en niet constructieve mankementen, die in vrijwel elk huis wel te vinden zijn, uitgesloten van de ontbindende voorwaarde. Het gaat er immers om dat u in de basis een goed huis koopt en niet voor (grote) verrassingen komt te staan.

Asbest

Woningen van voor 1994 kunnen asbesthoudende materialen bevatten. Natuurlijk zal de verkoper, als hij bekend is met de aanwezigheid van asbesthoudende materialen, u op de hoogte stellen.

Ouderdomsclausule / verborgen gebreken

De verkoper dient alle niet zichtbare en hem bekende gebreken en verontreinigingen aan u te melden. Hiernaast heeft u als koper zelf een onderzoeksplicht om zichtbare gebreken te ontdekken en te controleren wat u koopt. Toch kan het voorkomen dat in de woning gebreken aanwezig zijn waarvan de verkoper het bestaan niet kent. Na de koop zijn deze risico's voor u als koper / nieuwe eigenaar, tenzij u aan kunt tonen dat de verkoper deze zaken bewust voor u verborgen heeft gehouden. Met name bij oudere panden dient u er hiernaast rekening mee te houden dat deze op een aantal punten niet (kunnen) voldoen aan de huidige bouwkundige kwaliteitseisen. In dat geval zal in de koopakte de zgn. ouderdomsclausule worden opgenomen:

"Het is koper bekend dat de onroerende zaak meer dan.....jaar oud is, wat betekent dat de eisen die aan de bouwkwaliteit gesteld mogen worden aanzienlijk lager liggen dan bij nieuwe woningen. In afwijking van artikel 6.3 van deze koopovereenkomst komt het geheel of ten dele ontbreken van één of meer eigenschappen van de onroerende zaak voor normaal gebruik als gevolg van de ouderdom voor rekening en risico van koper, zulks onverminderd de verplichting van verkoper om koper op de hoogte te stellen van gebreken waarvan hij behoort



te weten dat ze voor koper van belang zijn en waarvan hij weet of vermoedt te weten dat koper ze niet kent. Anderzijds moet koper bij twijfel vragen stellen en/of zelf onderzoek (laten) verrichten"

Indien u na het lezen van bovengenoemde informatie nog vragen heeft, aarzel dan niet om contact met ons op te nemen.

Wij zijn u graag van dienst!

April

makelaars



Aangenaam anders



INTERESSE?

NEEM CONTACT MET ONS OP!

Graag laten wij u persoonlijk en geheel vrijblijvend de woning zien.
Bel of mail gewoon even voor een afspraak. We maken graag kennis met u.

Vestiging Leiden

Haagweg 55
2321 AC Leiden
071-5790121
leiden@aprilmakelaars.nl

Vestiging Woerden

Jaap Bijzerweg 19
3446 CR WOERDEN
0348 207 000
woerden@aprilmakelaars.nl

Vestiging Vleuten

Dorpsstraat 8 A
3451 BK VLEUTEN
030 2600 926
mail@aprilmakelaars.nl

Vestiging Vianen

Franciscushof 240
4133 BL VIANEN
0347 206000
mail@aprilmakelaars.nl