

VRAAGPRIJS

€ 650.000 K.K.



WEERSCHIJNVLINDER 69, UTRECHT



**April makelaars**

TEL. 030 2600 926

mail@aprilmakelaars.nl

www.aprilmakelaars.nl



## Het Team van April makelaars







<b>Woonoppervlakte</b>	: 140 m <sup>2</sup>
<b>Perceeloppervlakte</b>	: 132 m <sup>2</sup>
<b>Inhoud</b>	: 554 m <sup>3</sup>
<b>Bouwjaar</b>	: 2001
<b>Soort woning</b>	: eengezinswoning
<b>Type woning</b>	: tussenwoning
<b>Aantal kamers</b>	: 7
<b>Aantal slaapkamers</b>	: 4
<b>Energie label</b>	: A

## OMSCHRIJVING VAN DE WONING



Aan de Weerschijnvlinder 69 in Utrecht staat deze zeer ruime en uit 4 bouwlagen bestaande tussenwoning van ongeveer 140m<sup>2</sup>. De woning is in 2001 gerealiseerd op een perceel van ongeveer 132m<sup>2</sup> en beschikt over een heerlijke tuin en een dakterras op het zuidoosten, een riante woonkamer met vide, sfeervolle woonkeuken, een inpandige garage, een parkeerplaats op eigen terrein en vier ruime slaapkamers.

De moderne architectuur, waarbij veel glas is toegepast, zorgt voor een mooie uitstraling en een geweldige lichtinval.

De woning is fraai gelegen aan het Amaliapark en ligt op loopafstand van Leidsche Rijn Centrum met winkels, restaurants, cafés, treinstation en een bioscoop.

### Indeling

Begane grond: Entree/hal met aangrenzend de meterkast, garderobe, toiletruimte en toegangsdeur tot de garage. Vanuit de hal bereik je de riante woonkeuken waarbij er een aantal zaken direct opvallen: de plafondhoogte door de vide, het vele glas en de enorme lichtinval.

De woonkeuken beschikt naast een heerlijke sfeer

ook over een in lijn opgestelde keuken met greeploze fronten en diverse inbouwapparatuur zoals een inductie kookplaat, afzuigkap, oven, koelkast en een vaatwasser. De gehele begane grond is voorzien van een houten vloer.

Tuin: Vanuit de keuken bereik je via de schuifpui de geheel aangelegde en circa 7,5 meter diepe tuin welke is gericht op het zuidoosten. Ook beschik je hier over een achterom en veel groen. Door de ligging geniet je hier bijna de hele dag van de zon. In de voortuin beschik je over een eigen parkeerplaats welke voor de garage ligt.

Eerste verdieping: Deze verdieping is zowel vanuit de keuken als vanuit de hal bereikbaar via de trap. Op deze etage bevindt zich de riante woonkamer van ruim 30m<sup>2</sup> en een aparte studiehoek. Beide grenzen aan de vide welke is uitgevoerd met een stalen hekwerk gecombineerd met glas. Aan de voorzijde tref je nog een klein balkonnetje. Ook hier geniet je van een geweldige lichtinval en ook nog een heerlijk vrij uitzicht op het Amaliapark.

Deze verdieping is eveneens voorzien van een houten vloer.

Tweede verdieping: Ruime overloop met vaste trap

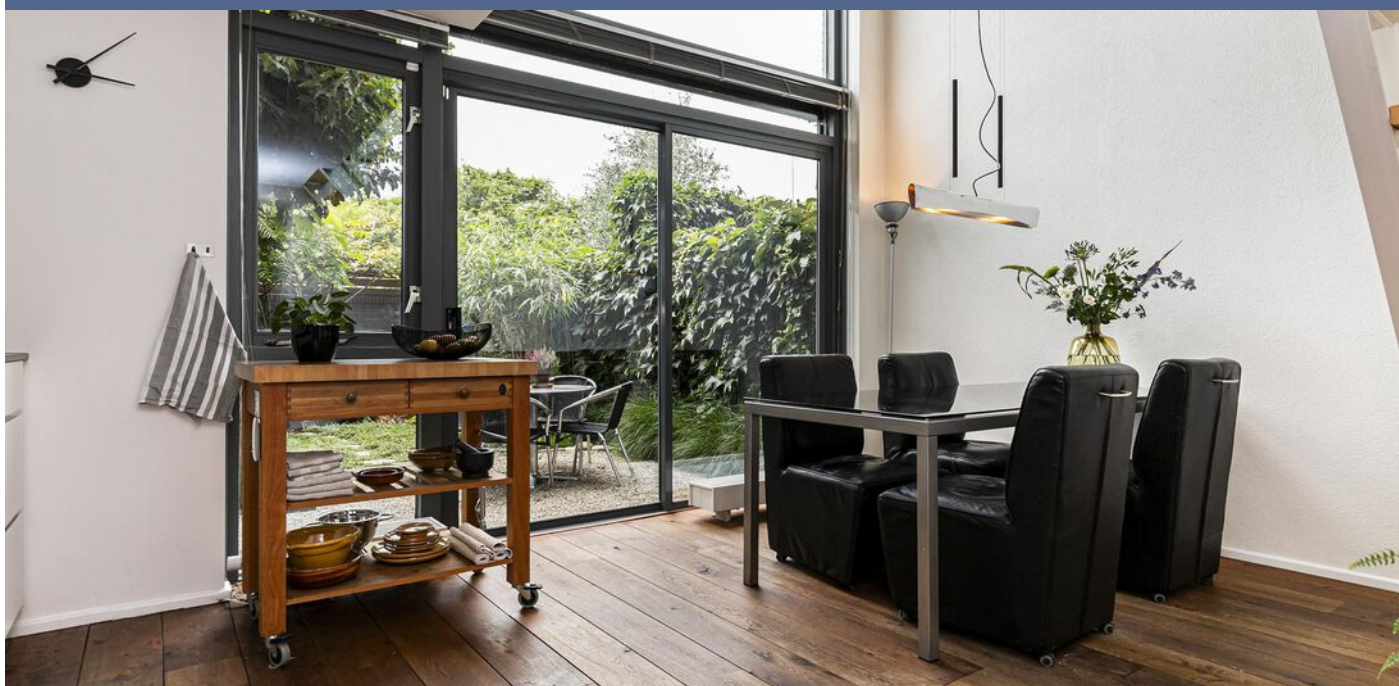

naar de derde verdieping en aangrenzend 3 slaapkamers en de badkamer. De badkamer is uitgevoerd in een neutrale kleurstelling en beschikt over een wastafel, douchecabine, wandcloset en een heerlijk ligbad.

Aan de achterzijde is de woningbrede slaapkamer voorzien van een raam tot op de vloer waardoor nogmaals de moderne architectuur wordt benadrukt. Aan de voorzijde tref je de hoofdslaapkamer en kinderkamer met Frans balkon. Deze verdieping is deels voorzien van een houten vloer en deels van laminaat.

Derde verdieping: Waar een aantal van deze woningen over 3 bouwlagen beschikken zijn er hier vier. Deze verdieping is direct vanuit de bouw gerealiseerd en beschikt over een ruime overloop met schuifpui welke momenteel gebruikt wordt als muziekkamer. Aangrenzend heb je hier een ruime vierde slaapkamer met een vaste kast en ook een schuifpui naar het dakterras. Ook hier tref je een houten vloer.

Dakterras: Het dakterras is gelegen op het zuidoosten waardoor je hier heerlijk kunt genieten van de zon en het uitzicht. Fijn detail is dat beide buurpanden geen dakterras hebben waardoor de

mate van privacy nog groter is.

#### Bijzonderheden

- Heerlijk ruim woonhuis gerealiseerd onder moderne architectuur;
- Bouwjaar 2001 met energielabel A;
- Heerlijke tuin op het zuidoosten en een eigen parkeerplaats;
- Gelegen tegenover het Amaliapark;
- Sfeervolle woonkeuken voorzien van alle apparatuur en grote ramen;
- Badkamer met douche en ligbad;
- Vier slaapkamers en riant dakterras;
- Airconditioning op de derde etage;
- Elektrische screens aan de zuidkant;
- Inpandige garage met aansluitingen voor het witgoed.





Weerschijnvlieder 69, Utrecht



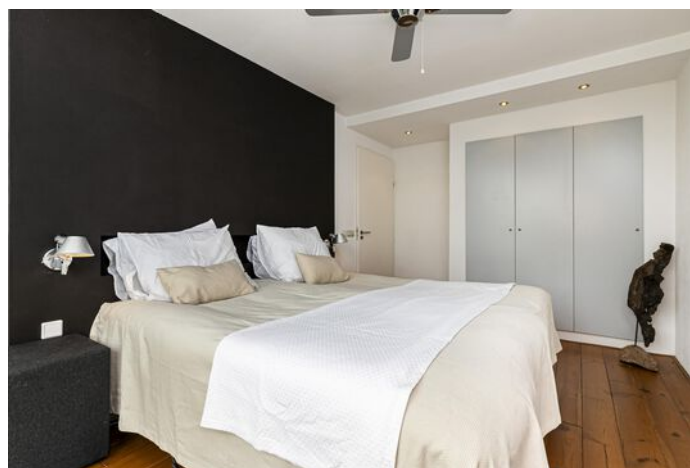



Weerschijnvlieder 69, Utrecht

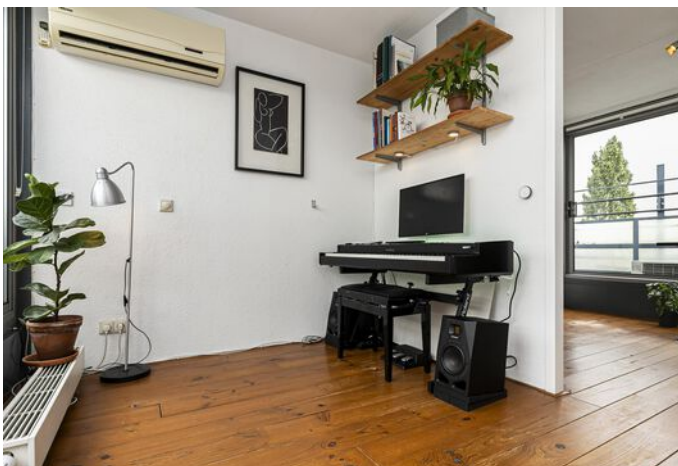
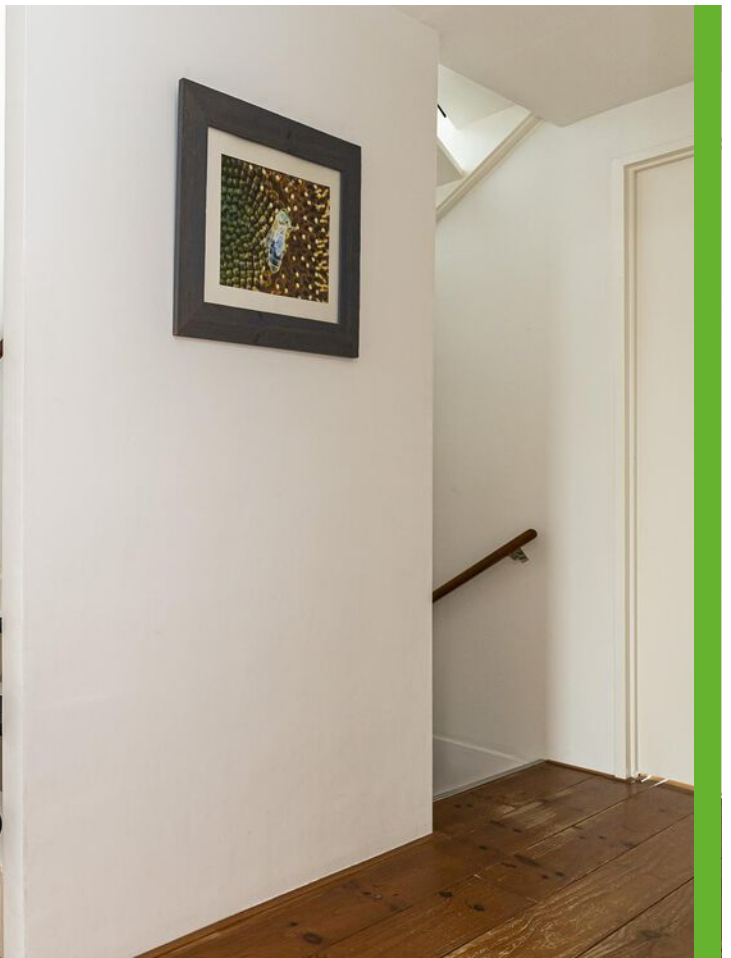



Weerschijnvlinder 69, Utrecht



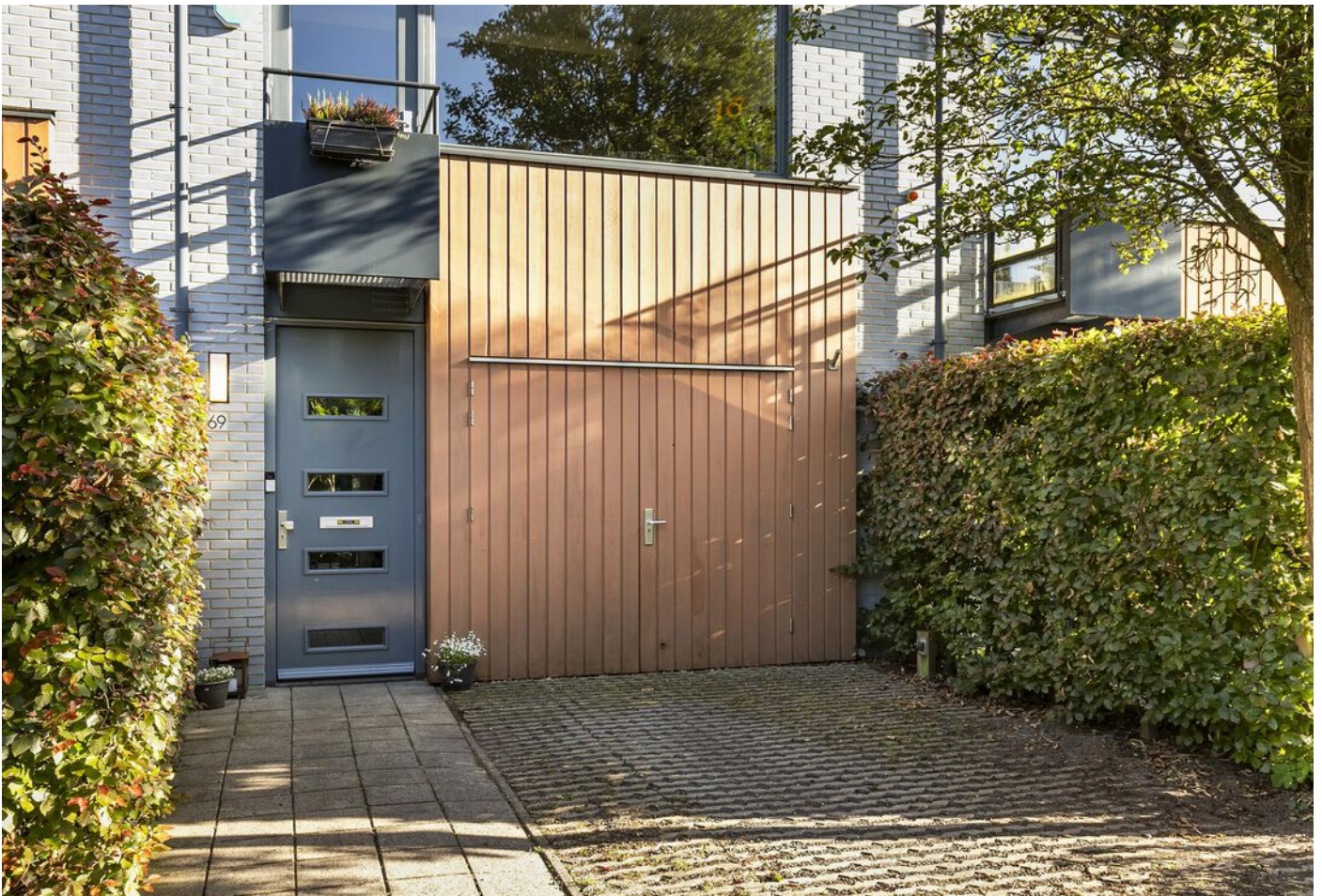

Weerschijnvlinder 69, Utrecht









Aan de plattegronden kunnen geen rechten worden ontleend.  
© Realax www.realax.nl



Aan de plattegronden kunnen geen rechten worden ontleend.  
© Relax [www.relax.nl](http://www.relax.nl)

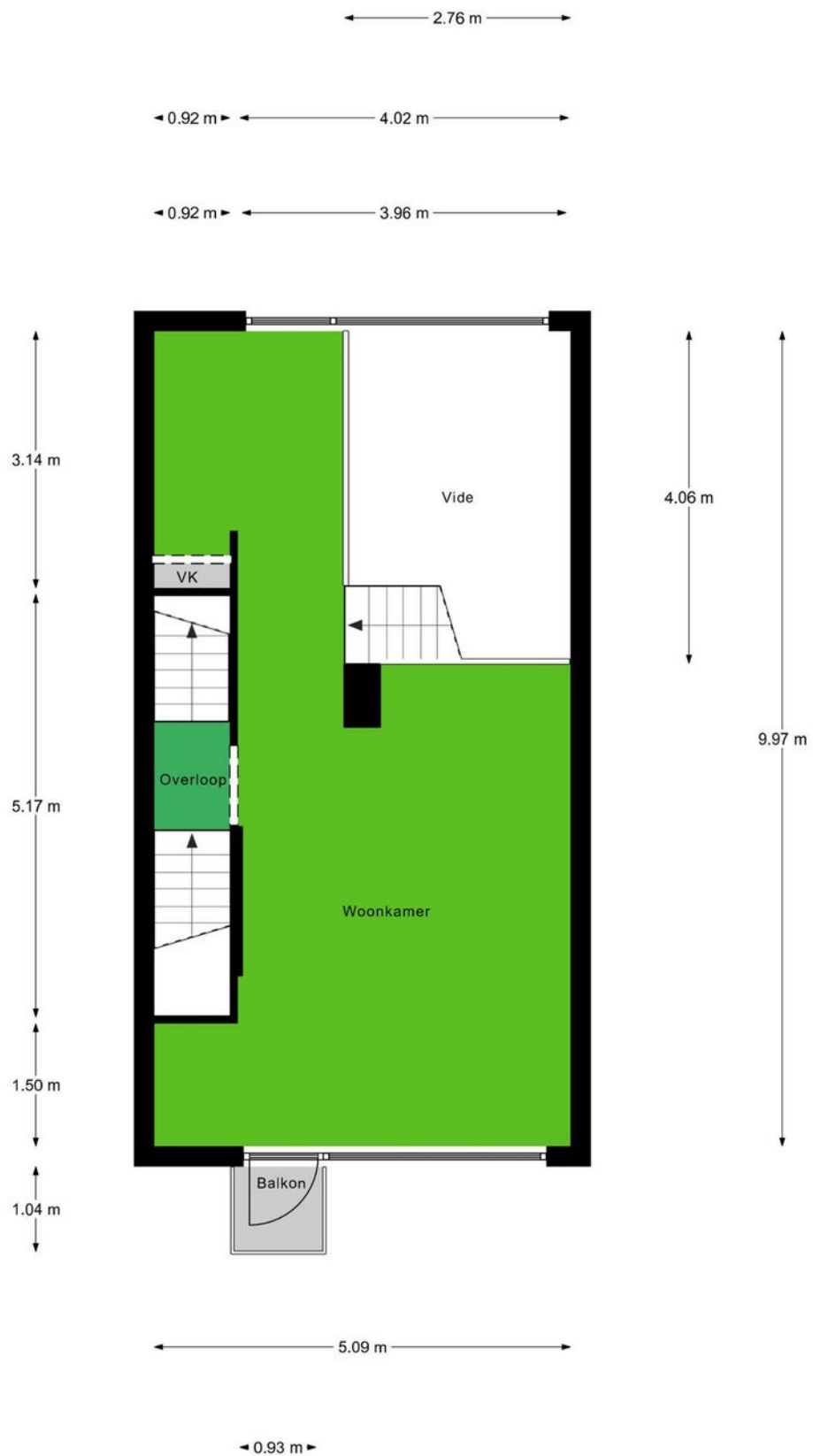

Aan de plattegronden kunnen geen rechten worden ontleend.  
© Realax [www.realax.nl](http://www.realax.nl)



Aan de plattegronden kunnen geen rechten worden ontleend.  
© Relax [www.realax.nl](http://www.realax.nl)

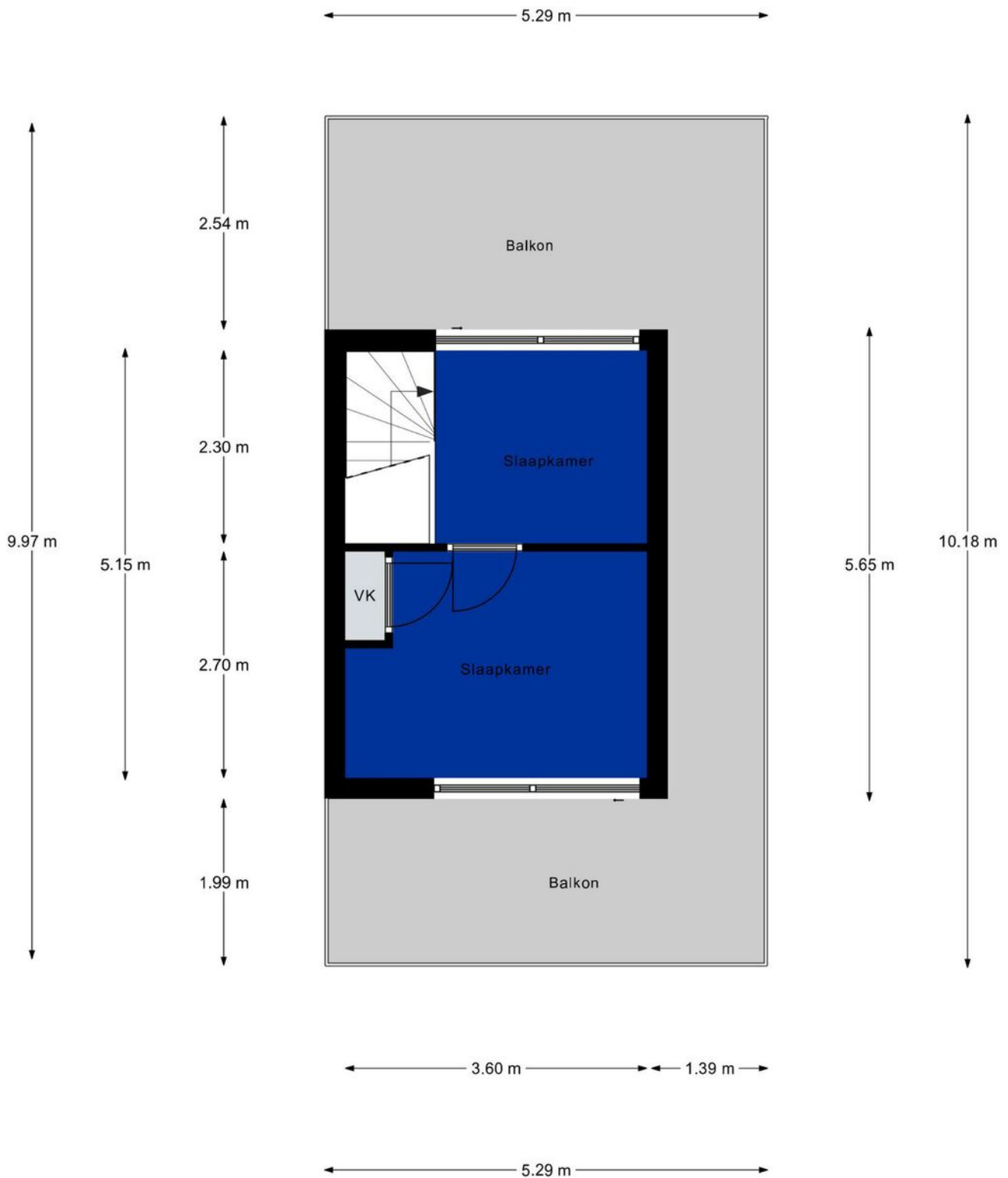

Aan de plattegronden kunnen geen rechten worden ontleend.  
© Realax [www.realax.nl](http://www.realax.nl)



## MEETCERTIFICAAT

Realax heeft dit meetrapport opgesteld, waarin de gebruiksoppervlakte wonen, gebruiksoppervlakte overige inpandige ruimte, gebouw gebonden buitenruimte, externe bergruimte en bruto inhoud zijn vastgesteld conform de "Meetinstructie gebruiksoppervlakte woningen" en "Meetinstructie bruto inhoud"

Meetcertificaat	Totaal	Meters
Gebruiksoppervlakte wonen	140	m2
Gebruiksoppervlakte overige inpandige ruimte	18.4	m2
Gebouw gebonden buitenruimte	32.8	m2
Externe bergruimte	-	m2
<b>Bruto inhoud woning</b>	<b>554</b>	<b>m3</b>

Op dit meetcertificaat zijn de in dit meetrapport genoemde aannames van toepassing. Aan dit meetrapport en meetcertificaat kunnen geen rechten worden ontleend.

### MEETRAPPOR

3.

#### Over deze presentatie

Deze vrijblijvende objectinformatie is met zorg samengesteld, maar voor de juistheid daarvan kunnen wij geen aansprakelijkheid aanvaarden. Ook kan aan de vermelde gegevens geen recht worden ontleend. Het ontslaat de koper in deze niet van zijn onderzoeksplicht. De tekeningen en de vermelde maten zijn circa en (woon)oppervlakten, verhoudingen en indeling etc. kunnen in werkelijkheid afwijken. De Meetinstructie is gebaseerd op de NEN2580. Deze is bedoeld om een meer eenduidige manier van meten toe te passen voor het geven van een indicatie van de gebruiksoppervlakte. De Meetinstructie sluit verschillen in meetuitkomsten niet volledig uit door bijvoorbeeld interpretatieverschillen, afrondingen of beperkingen bij het uitvoeren van de meting. Verkoper en Aprilmakelaars aanvaarden ter zake geen aansprakelijkheid. Koper dient desgewenst zelfstandig de voor hem van belang zijnde maten vast te (laten) stellen. Alle informatie is slechts bedoeld voor een indicatieve presentatie van het object en niet meer dan een uitnodiging tot het doen van een bod.



Kadastrale kaart

Uw referentie: ---



<p><b>12345</b> Perceelnummer</p> <p><b>25</b> Huisnummer</p> <p>— Vastgestelde kadastrale grens</p> <p>— Voorlopige kadastrale grens</p> <p>— Administratieve kadastrale grens</p> <p>— Bebouwing</p> <p>Voor een eensluitend uittreksel, geleverd op 31 juli 2023 De bewaarder van het kadaster en de openbare registers</p>	<p>Schaal 1: 500</p> <p>Kadastrale gemeente Catharijne</p> <p>Sectie F</p> <p>Perceel 766</p> <p>Aan dit uittreksel kunnen geen betrouwbare maten worden ontleend. De Dienst voor het kadaster en de openbare registers behoudt zich de intellectuele eigendomsrechten voor, waaronder het auteursrecht en het databankenrecht.</p>	
--------------------------------------------------------------------------------------------------------------------------------------------------------------------------------------------------------------------------------------------------------------------------------------------------------------------------------------------	-----------------------------------------------------------------------------------------------------------------------------------------------------------------------------------------------------------------------------------------------------------------------------------------------------------------------------------------	--

## LOCATIE OP DE KAART

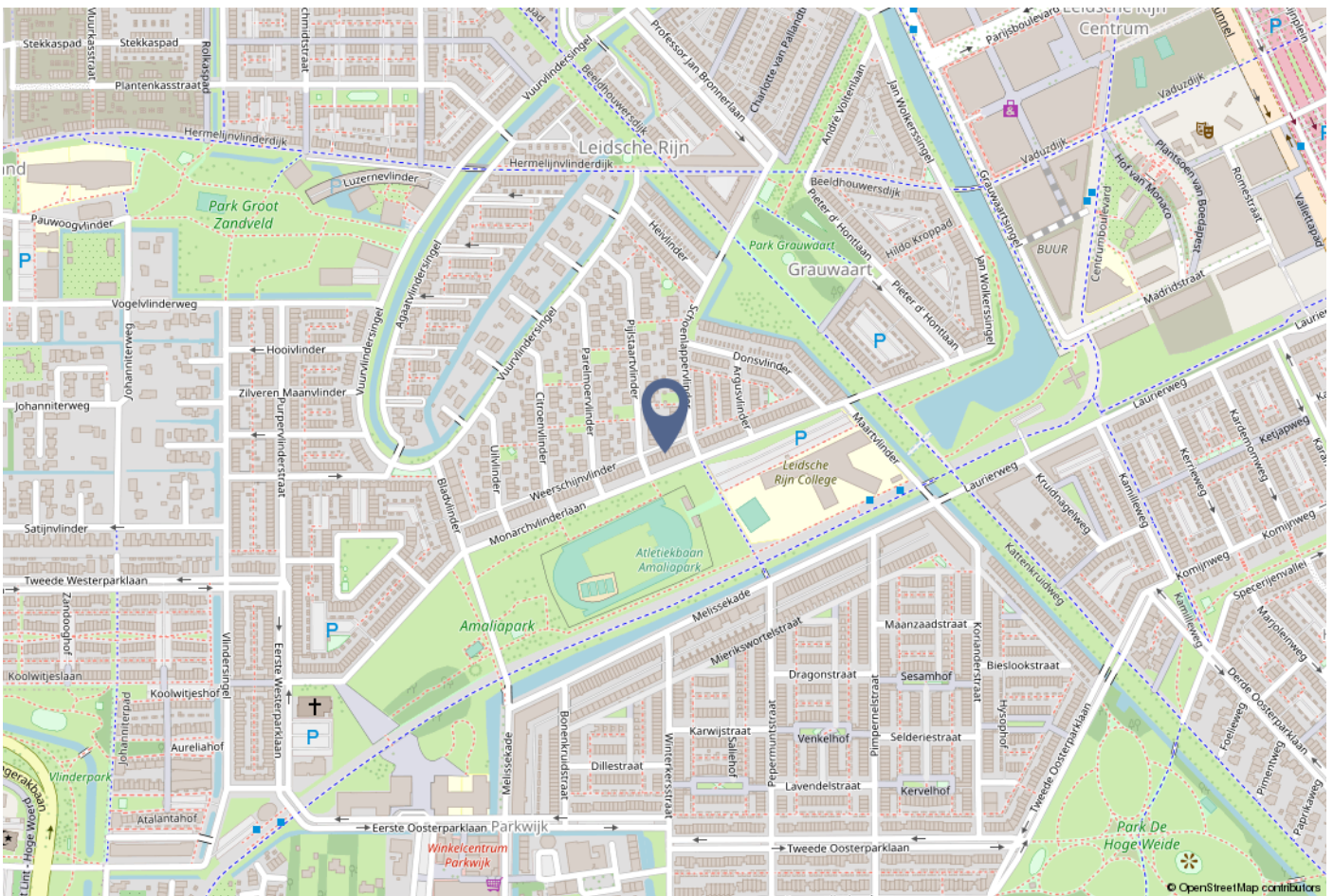

## VERKOPEN ZONDER ZORGEN MET APRIL MAKELAARS

April makelaars combineert bij het verkopen van uw huis het persoonlijke aspect van de traditionele makelaar met alle voordelen van het nieuwe makelen en speelt zo op geheel eigen wijze in op deze recente ontwikkeling. Wij werken alleen op persoonlijke basis, regelen bij voorkeur het gehele verkooptraject en zijn regionaal bekend. Eerst maakt u kennis met uw eigen NVM makelaar, daarna pas bepaalt u of u gebruik wenst te maken van onze diensten.

Graag verzorgen wij voor u het gehele verkooptraject waarbij u kiest voor gemak, comfort en de zekerheid dat alles professioneel geregeld wordt. In overleg met u komen wij tot de beste verkoopstrategie op maat voor uw woning, rekening houdend met uw situatie. Daarbij zullen onder andere de volgende zaken met u worden besproken:

- Onze kennis en ervaring;
- Marketing;
- Relevante websites;
- Social media;
- Professionele fotografie;
- Video;
- Virtuele tour;
- Woningstyling;
- Een optimale vraagprijsstelling;
- De strategie.

Bel of mail ons voor een afspraak!  
Onze adressen en telefoonnummers staan op de laatste pagina van deze brochure.





Leeftijd



0 - 14: 14%

15 - 24: 9%

25 - 44: 25%

45 - 64: 31%

65+: 21%

Huishoudens



Eenpersoons: 56%

Zonder kinderen: 23%

Met kinderen: 21%

Koop / huur



Koop: 51%

Huur: 49%



47%



53%



1,0 per huishouden

# LIJST VAN ZAKEN



	Blijft achter	Gaat mee	Ter overname
<b>Woning - Interieur</b>			
Verlichting, te weten			
- inbouwspots/dimmers	X		
- opbouwspots/armaturen/lampen/dimmers		X	
- losse (hang)lampen		X	
- De hanglamp in de vide (op maat gemaakt).			X
(Losse)kasten, legplanken, te weten			
- Inbouwkast slaapkamer	X		
- 3 PAX kasten kleine kamer, houten kasten in de berging			X
Raamdecoratie/zonwering binnen, te weten			
- gordijnrails	X		
- gordijnen		X	
- overgordijnen		X	
- vitrages		X	
- jaloezieën	X		
- (losse) horren/rolhorren	X		
Vloerdecoratie, te weten			
- houten vloer(delen)	X		
- laminaat	X		
- plavuizen	X		
<b>Woning - Keuken</b>			
Keukenblok (met bovenkasten)	X		
Keuken (inbouw)apparatuur, te weten			
- kookplaat	X		

# LIJST VAN ZAKEN



	Blijft achter	Gaat mee	Ter overname
- afzuigkap	X		
- oven	X		
- koelkast	X		
- vriezer			X
- vaatwasser	X		
- koffiezetapparaat		X	
Keukenaccessoires, te weten			
- Butler keukentrolley (beukenhout)			X
<b>Woning - Sanitair/sauna</b>			
Toilet met de volgende toebehoren			
- toilet	X		
- toiletrolhouder	X		
- toiletborstel(houder)	X		
- fontein	X		
- Glazen plank	X		
Badkamer met de volgende toebehoren			
- ligbad	X		
- douche (cabine/scherm)	X		
- wastafel	X		
- planchet	X		
- toiletkast	X		
- toilet	X		
- toiletrolhouder	X		
- toiletborstel(houder)	X		

# LIJST VAN ZAKEN



	Blijft achter	Gaat mee	Ter overname
<b>Woning - Exterieur/installaties/veiligheid/energiebesparing</b>			
Brievenbus	X		
(Voordeur)bel			X
Alarminstallatie			X
(Veiligheids)sloten en overige inbraakpreventie	X		
Rookmelders	X		
Airconditioning	X		
Screens	X		
Telefoonaansluiting/internetaansluiting	X		
Waterslot wasautomaat		X	
<b>Tuin - Inrichting</b>			
Tuinaanleg/bestrating	X		
Beplanting	X		
<b>Tuin - Verlichting/installaties</b>			
Buitenverlichting		X	



## Bijzonderheden 1 A.

Zijn er nadat u het perceel in eigendom hebt gekregen nog andere, eventuele aanvullende notariële of onderhandse akten opgesteld met betrekking tot het perceel? Nee

Zo ja, welke?

## Bijzonderheden 1 B.

Zijn er mondelinge of schriftelijke afspraken gemaakt over aangrenzende percelen? Nee  
(Denk hierbij aan regelingen voor het gebruik van een poort, schuur, garage, tuin, overeenkomsten met meerdere burens, toezeggingen, erfafscheidingen.)

Zo ja, welke zijn dat?

## Bijzonderheden 1 C.

Wijken de huidige terreinafscheidingen af van de kadastrale eigendomsgrenzen? Nee  
(Denk hierbij ook aan strookjes grond van de gemeente die u in gebruik heeft, of grond van u die gebruikt wordt door de burens.)

Zo ja, waaruit bestaat die afwijking?

## Bijzonderheden 1 D.

Is een gedeelte van de woning, schuur, garage of schutting gebouwd op grond van de burens of andersom? Nee

Zo ja, graag nader toelichten:

## Bijzonderheden 1 E.

Heeft u grond van derden in gebruik? Nee

Zo ja, welke grond?

## Bijzonderheden 1 F.

Rusten er 'bijzondere lasten en beperkingen' op de woning en/of het perceel? Nee  
(Bijzondere lasten en beperkingen kunnen privaatrechtelijke beperkingen zijn zoals (lijdende) erfdienstbaarheden (bijvoorbeeld een recht van overpad), kwalitatieve verplichtingen, kettingbedingen, vruchtgebruik, voorkeursrecht (bijvoorbeeld een eerste recht van koop), opstalrecht, erfpacht, huurkoop. Het kan ook gaan om publiekrechtelijke beperkingen zoals een aanschrijving van de gemeente in het kader van een illegale verbouwing)

Zo ja, welke?



## Bijzonderheden 1 G.

Is de Wet voorkeursrecht gemeenten van toepassing? Nee

## Bijzonderheden 1 H.

Is er een anti-speculatiebeding en/of zelfbewoningsplicht van toepassing op de woning? Nee

Zo ja, hoe lang nog?

## Bijzonderheden 1 I.

Is er sprake van een beschermd stads- of dorpsgezicht of loopt er een procedure tot aanwijzing daartoe? Nee

Is er sprake van een gemeentelijk-, provinciaal-of rijksmonument of loopt er een procedure tot aanwijzing daartoe? Nee

Is er volgens het bestemmingsplan sprake van een beeldbepalend of karakteristiek object? Nee

## Bijzonderheden 1 J.

Is er sprake (geweest) van ruilverkaveling? Nee

Zo ja, moet u hiervoor ruilverkavelingsrente betalen? Nee

Zo ja, hoeveel en voor hoe lang? Bedrag:

Duur:

## Bijzonderheden 1 K.

Is er sprake van onteigening? Nee

## Bijzonderheden 1 L.

Is de woning of de grond geheel of gedeeltelijk verhuurd of bij anderen in gebruik? Nee

Zo ja: Is er een huurcontract/ gebruiksovereenkomst? Nee

Indien er geen contract of overeenkomst is, beschrijf hieronder wat (mondeling) met de huurder/ gebruiker is afgesproken:

Welk gedeelte is verhuurd/ in gebruik gegeven?



Welke delen vallen onder gezamenlijk gebruik?

Welke zaken zijn van de huurder en mag hij verwijderen bij ontruiming?  
(Bijvoorbeeld geiser, keuken, lampen.)

Heeft de huurder een waarborgsom gestort?

Zo ja, hoeveel?

Heeft u nog andere afspraken met de huurders gemaakt?

Zo ja, welke?

## Bijzonderheden 1 M.

Is er over de woning een geschil/procedures gaande, al dan niet bij de rechter, huurcommissie of een andere instantie? (bijvoorbeeld onteigening/kwesties met bureu, zoals erfdienstbaarheden, recht van overpad, erfafscheidingen e.d.)

Nee

Zo ja, welke is/zijn dat?

## Bijzonderheden 1 N.

Is er bezwaar gemaakt tegen de waardebeschikking WOZ?

Nee

Zo ja, toelichting:

## Bijzonderheden 1 O.

Zijn er door de overheid of nutsbedrijven verbeteringen of herstellingen voorgeschreven of aangekondigd die nog niet naar behoren zijn uitgevoerd?

Nee

Zo ja, welke?

## Bijzonderheden 1 P.

Zijn er in het verleden subsidies of premies verstrekt die bij verkoop van de woning voor een deel kunnen worden teruggevorderd?

Nee

Zo ja, welke?

## Bijzonderheden 1 Q.

Is de woning onbewoonbaar verklaard of in het verleden ooit onbewoonbaar verklaard geweest?

Nee

Zo ja, waarom?



## Bijzonderheden 1 R.

Is er bij verkoop sprake van een omzetbelastingheffing?  
(Bijvoorbeeld omdat het een voormalig bedrijfsonroerendgoed is, of een woning met praktijkgedeelte, of omdat u pas ingrijpend verbouwd hebt.)

Nee

Zo ja, waarom?

## Bijzonderheden 1 S.

Hoe gebruikt u de woning nu? (Bijvoorbeeld woning, praktijk, winkel, opslag)

Woning

Is dat gebruik volgens de gemeente toegestaan?

Ja

Zo nee, heeft de gemeente dit strijdige gebruik wel eens bij u aangekaart?

Hoe heeft de gemeente dit strijdige gebruik bij u aangekaart?

## Gevels 2 A.

Is er sprake (geweest) van vochtdoorslag of aanhoudend vochtige plekken op de gevels?

Nee

Zo ja, waar?

## Gevels 2 B.

Zijn er (gerepareerde) scheuren/beschadigingen in/aan de gevels aanwezig?

Nee

Zo ja, waar?

## Gevels 2 C.

Zijn de gevels tijdens de bouw geïsoleerd?

Ja

Zo nee, zijn de gevels daarna (deels) geïsoleerd?

Nee

Zo ja, wanneer heeft de isolatie van de gevels plaatsgevonden en met welk isolatiemateriaal?

Heeft u een certificaat of bewijs van het na-isoleren?

Is er sprake van volledige isolatie?

Ja

Zo nee, welke delen van de gevels zijn er niet geïsoleerd?

## Gevels 2 D.

Zijn de gevels ooit gereinigd?

Nee





Zo ja, volgens welke methode en wanneer?

## Dak(en) 3 A.

Hoe oud zijn de daken ongeveer? Platte daken: 2001

Overige daken:

## Dak(en) 3 B.

Heeft u last van daklekkages (gehad)? Nee

Zo ja, waar?

## Dak(en) 3 C.

Zijn er in het verleden gebreken geconstateerd aan de dakconstructie zoals scheve, doorbuigende, krakende, beschadigde en/of aangetaste dakdelen? Nee

Zo ja, waar?

## Dak(en) 3 D.

Heeft u het dak al eens (gedeeltelijk) laten vernieuwen c.q. laten repareren? Nee

Zo ja, welk (gedeelte van het) dak en waarom?

## Dak(en) 3 E.

Is het dak tijdens de bouw geïsoleerd? Platte daken: Ja

Overige daken:

Zo nee, is het dak daarna geïsoleerd? Platte daken: Nee

Overige daken:

Zo ja, wanneer heeft de isolatie plaatsgevonden en met welk isolatiemateriaal?

Heeft u een certificaat of bewijs van het na-isoleren?

Is er sprake van volledige isolatie? Platte daken: Ja

Overige daken:

Zo nee, welke delen zijn er niet geïsoleerd?



## Dak(en) 3 F.

Zijn de regenwaterafvoeren lek of verstopt? Nee

Zo ja, toelichting:

## Dak(en) 3 G.

Zijn de dakgoten lek of verstopt? Nee

Zo ja, toelichting:

## Kozijnen, ramen en deuren 4 A.

Van welk materiaal zijn de buitenkozijnen gemaakt?  
(bijvoorbeeld hout, kunststof of aluminium of een andersoortig materiaal) Hardhout

## Kozijnen, ramen en deuren 4 B.

Wanneer zijn de buitenkozijnen, ramen en deuren voor het laatst geschilderd? 2020/2016

Is dit gebeurd door een erkend schildersbedrijf? Ja

Zo ja, door wie? Helaas weten we het niet meer exact. Circa 2016 hele woning geschilderd door Schildersbedrijf Van Straalen. Daarna zuidkant/zonkant in circa 2020 geschilderd door ander schildersbedrijf (naam weten we niet meer). We deden dit samen met de straat (bewonersvereniging).

## Kozijnen, ramen en deuren 4 C.

Functioneren alle scharnieren en sloten? Ja

Zo nee, toelichting:

## Kozijnen, ramen en deuren 4 D.

Zijn voor alle afsluitbare deuren, ramen etc. sleutels aanwezig? Ja

Zo nee, voor welke deuren, ramen etc. niet?



## Kozijnen, ramen en deuren 4 E.

Is er sprake van isolerende beglazing? Ja

Zo ja, welk type glas?  
(bijvoorbeeld HR, HR+, HR++ of HR+++; zie de glasspanning waarin doorgaans staat vermeld welke type glas er is geplaatst) HR++

Is er sprake van isolerende beglazing in de gehele woning? Ja

Zo nee, welke ramen zijn niet geïsoleerd?

## Kozijnen, ramen en deuren 4 F.

Is er bij de isolerende beglazing sprake van condensvorming tussen het glas?  
(Denk aan lekkende ruiten.) Nee

Zo ja, waar?

## Vloeren, plafonds en wanden 5 A.

Is er sprake (geweest) van vochtdoorslag of optrekkend vocht op de vloeren,  
plafonds en/of wanden? Nee

Zo ja, waar?

## Vloeren, plafonds en wanden 5 B.

Is er sprake (geweest) van schimmelvorming op de vloeren, plafonds en/of  
wanden? Nee

Zo ja, waar?

## Vloeren, plafonds en wanden 5 C.

Zijn er (gerepareerde) of (verborgen) scheuren en/of beschadigingen in/aan  
vloeren, plafonds en/of wanden aanwezig? Nee

Zo ja, waar?  
In de badkamer boven de wastafel zit een barstje in een tegel. Bovenaan in de douchecabine zit een barstje in het voegwerk,

## Vloeren, plafonds en wanden 5 D.

Hebben zich in het verleden problemen voorgedaan met de afwerkingen?  
(Bijvoorbeeld loszittend tegelwerk, loslatend behang of spuitwerk, holklinkend of loszittend stucwerk, etc.) Nee



Zo ja, waar?

## Vloeren, plafonds en wanden 5 E.

Is er sprake (geweest) van gebreken aan de vloerconstructie, zoals scheve, doorbuigende, krakende, beschadigde en/of aangetaste vloerdelen? Nee

Zo ja, waar?

## Vloeren, plafonds en wanden 5 F.

Is er sprake van vloerisolatie? Ja

Zo ja, wanneer heeft de isolatie van de vloer plaatsgevonden en met welk isolatiemateriaal? Bij de bouw, materiaal niet bekend.

Heeft u een certificaat of bewijs van het na-isoleren?

Is er sprake van volledige isolatie? Ja

Zo nee, welke delen zijn er niet geïsoleerd?

## Fundering, kruipruimte en kelder 6 A.

Is er sprake (geweest) van gebreken aan de fundering? Nee

Zo ja, waar?

## Fundering, kruipruimte en kelder 6 B.

Is de kruipruimte toegankelijk? Ja

Is de kruipruimte droog? Ja

Zo nee of meestal, toelichting:

## Fundering, kruipruimte en kelder 6 C.

Is er sprake van vochtdoorslag door de kelderwand?

Zo ja of soms, toelichting: Geen kelder aanwezig.

## Fundering, kruipruimte en kelder 6 D.

Is de grondwaterstand in de afgelopen jaren waarneembaar gewijzigd of is er sprake van wateroverlast geweest? Nee



Zo ja, heeft dit tot problemen geleid in de vorm van water in de kruipruimte c.q. kelder?

Nee

Zo nee, tot wat voor andere problemen heeft dit geleid?

## Installaties 7 A.

Wat voor warmte-installatie(s) is/zijn er aanwezig in de woning? (bijvoorbeeld cv-installatie, WTW-systeem, WKO-systeem, (hybride) warmtepomp, airconditioning, zonneboiler, elektrische boiler, pelletkachel dan wel een andere installatie)

\* 2 x airconditioning op de bovenste verdieping, gebruikt om te verkoelen.  
\* Alle ramen op de zuidkant (4x) voorzien van elektrisch bedienbare screens. Drie ervan geïnstalleerd in 2012 en de laatste in 2019.  
\* Geen verwarmingsinstallatie: aangesloten op stadsverwarming.

Is/zijn de installatie(s) eigendom?

Ja

Zo nee, toelichting: (bijvoorbeeld de installatie(s) is/ zijn gehuurd of geleased. Tevens huur-/ leaseprijs vermelden)

Merk van de installatie(s):

Type(nummer) van de installatie(s):

Installatiedatum van de installatie(s):

Op welke datum is/zijn deze installatie(s) voor het laatst onderhouden?

Is het onderhoud uitgevoerd door een erkend bedrijf?

Zo ja, door wie?

## Installaties 7 B.

Zijn er de afgelopen tijd zaken opgevallen ten aanzien van de installatie(s)? (bijvoorbeeld de cv-installatie moet meer dan 1 keer per jaar bijgevuld worden of de installatie functioneert niet goed)

Nee

Zo ja, wat is u opgevallen?

## Installaties 7 C.

Zijn er radiatoren die niet warm worden?

Nee

Zo ja, welke?



## Installaties 7 D.

Zijn er radiatoren of (water)leidingen die lekken? Nee

Zo ja, waar en welke?

## Installaties 7 E.

Zijn er radiatoren of (water)leidingen die ooit zijn bevroren? Nee

Zo ja, waar?

## Installaties 7 F.

Heeft u vloerverwarming in de woning? Nee

Zo ja, betreft dit elektrische vloerverwarming, vloerverwarming met warm water of anders? Elektrisch:

warm water:

overig, namelijk

Waar bevindt zich de elektrische vloerverwarming?

Waar bevindt zich de vloerverwarming met warm water?

Waar bevindt zich de overige vloerverwarming?

## Installaties 7 G.

Zijn er vertrekken die niet (goed) warm worden? Nee

Zo ja, welke?

## Installaties 7 H.

Heeft de woning zonnepanelen die uw eigendom zijn? Nee

Heeft de woning zonnepanelen die worden gehuurd of geleased? Nee

Kan het huurcontract/ leasecontract worden overgenomen door koper? Zo ja, dan overnamecontract opvragen.

Hoeveel zonnepanelen zijn er aanwezig? Aantal: N.v.t.

Zo ja, blijven de zonnepanelen achter?

Wat is de capaciteit van één zonnepaneel?  
(De capaciteit van zonnepanelen wordt uitgedrukt in Wattpiek (Wp).  
Bijvoorbeeld één zonnepaneel levert 390 Wp.



Functioneren alle zonnepanelen?

Wat is het merk/ type van de zonnepanelen?

Maakt u gebruik van een app om de opbrengst van de zonnepanelen te bekijken?

Zo ja, welke?

In welk jaar zijn de zonnepanelen geplaatst en door wie? Jaar:

Installateur:

Is de btw over het aankoopbedrag teruggevraagd van de belastingdienst?

Hoeveel stroom heeft u het afgelopen jaar opgewekt? Jaar:

Aantal kWh:

Hoe lang zit er nog fabrieksgarantie op de zonnepanelen?

Zijn de zonnepanelen aangeschaft met subsidie?

Zo ja, moet de subsidie worden terugbetaald?

Zo ja, welk bedrag moet worden terugbetaald?

## Installaties 7 I.

In welk jaar zijn voor het laatst de aanwezige schoorsteenkanalen/  
rookgasafvoeren geveegd/gereinigd?

N.v.t.

## Installaties 7 J.

Wanneer heeft u de aanwezige schoorsteenkanalen voor het laatst gebruikt?

Is de trek van aanwezige schoorsteenkanalen goed?

## Installaties 7 K.

Zijn er onderdelen van de elektrische installatie vernieuwd? (onder de elektrische installatie wordt verstaan alle elektra leidingen/ schakelaars stopcontacten, meterkast e.d.)

Zo ja, wanneer en welke onderdelen?

Zijn er gebreken aan de elektrische installatie?

Nee

Zo ja, welke?

## Installaties 7 L.



Is er een laadpaal aanwezig voor een elektrische auto? Nee

Zo ja, waar bevindt deze zich?

Blijft deze achter?

## Installaties 7 M.

Is er mechanische ventilatie of een soortgelijk systeem aanwezig? Ja

Zo ja, functioneert dit systeem naar behoren? Ja

Zo nee, toelichting:

Wanneer is dit systeem voor het laatst onderhouden? Vorig jaar schoongemaakt

Hoe oud is dit systeem ongeveer? Vanaf bouw (2001).

## Installaties 7 N.

Is er een domoticasysteem of een soortgelijk systeem aanwezig? (Een domoticasysteem bedient de verwarming, verlichting, verwarming, audio, ventilatie e.d. automatisch) Ja

Zo ja, functioneert dit systeem naar behoren? Ja

Zo nee, toelichting:

Alle radioatoren op de begane grond en 1e verdieping en een deel van de radiatoren op 2e en 3e verdieping zijn voordien van TADO- systeem. Ieder verwarmingselement heeft een instelbare thermostaat welke via een app (op afstand) te bedienen is. Er kunnen tijden voor aan/uit en temperatuur worden ingesteld per radiatordeel.

Hoe oud is dit systeem ongeveer? Aangeschaft in 2021

## Installaties 7 O.

Zijn er rookmelders op ieder verdieping aanwezig? Ja

Zo ja, hoe oud zijn de rookmelders ongeveer? 2022

## Sanitair, riolering en keuken 8 A.

Zijn er beschadigingen aan wastafels, douche, bad, toiletten, gootstenen en kranen? Nee





Zo ja, welke?

Het waterfonteintje in de wc beneden is wat verkalkt en kan spetteren.

## Sanitair, riolering en keuken 8 B.

Hoe oud is de badkamer ongeveer?

2001, aangelegd tijdens de bouw. Natuursteen granieten vloer in badkamer en toilet.

## Sanitair, riolering en keuken 8 C.

Lopen de afvoeren van wastafels, douche, bad, toiletten, gootstenen en kranen goed door?

Ja

Zo nee, welke niet?

Afvoer van de gootsteen in de keuken loopt soms niet goed door. We gebruiken dan een rubberen ontstopper om 'm weer goed door te laten lopen.

## Sanitair, riolering en keuken 8 D.

Is de woning aangesloten op het gemeentelijke riool?

Ja

## Sanitair, riolering en keuken 8 E.

Zijn er gebreken (geweest) aan de riolering, zoals breuken, stankoverlast, lekkages, etc.?

Nee

Zo ja, welke?

## Sanitair, riolering en keuken 8 F.

Is er een andere voorziening, zoals een septictank, beerput of dergelijk aanwezig?

Nee

Zo ja, wat is er aanwezig en hoe dient dit te worden onderhouden?

## Sanitair, riolering en keuken 8 G.



Van welk jaar dateert de keukenopstelling ongeveer?

Het keukenblok is van Kvik (Mano XXL) en geplaatst in 2020. Dit model is nog leverbaar. Jetstone composiet aanrechtblad. De bovenkasten zijn uit 2001 evenals de losse koelkast van Bosch Solitaire.

## Sanitair, riolering en keuken 8 H.

Van welk jaar dateert de inbouwapparatuur ongeveer?

Vaatwasser, inductiekookplaat, oven, afzuigkap. Alles van Bosch, 2020. Losse Bosch Solitaire koelkast uit 2001. Alle inbouwapparaten hebben nog garantie tot 2025

Functioneert alle inbouwapparatuur?

Ja

Zo nee, welk inbouwapparaat functioneert niet?

Heel af en toe geeft de pit links voor op de inductiekookplaat een Error signaal maar na uit- en aanzetten is dat weg.

## Sanitair, riolering en keuken 8 I.

Heeft u een kokend water kraan? (bijvoorbeeld een Quooker kraan of een soortgelijke kraan)

Nee

Zo ja, functioneert deze kraan naar behoren en hoe oud is deze kraan ongeveer?

## Diversen 9 A.

Wat is het bouwjaar van de woning?

2001

## Diversen 9 B.

Zijn er asbesthoudende materialen in/op de woning/ bijgebouw(en) aanwezig? (bijvoorbeeld asbest zeil, een asbestplaat die onder en/of achter de CV ketel is geplaatst, asbesthoudend isolatiemateriaal om de verwarmingsbuis, asbesthoudend koord bij oude cv-ketels/gaskachels, asbestgolfplaten e.d.)

Nee

Zo ja, welke en waar?

## Diversen 9 C.



Blijft er in de woning zeil achter, al dan niet vastgelijmd, dat is aangeschaft tussen 1955 en 1982? Nee

## Diversen 9 D.

Is er sprake van loden leidingen in de woning? Nee

Zo ja, waar?

## Diversen 9 E.

Is er een Japanse duizendknoop aanwezig in de tuin? (Een Japanse duizendknoop is een exotische plant, welke moeilijk te verwijderen is. De sterke wortelstokken en stengels van de Japanse duizendknoop zijn in staat om schade te veroorzaken aan gebouwen, leidingen en wegen) Nee

## Diversen 9 F.

Is er in puin/asbest afval in de grond/tuin aanwezig? Nee

## Diversen 9 G.

Heeft u elders lekkages gehad? (dus los van het dak/ sanitair/ riolering) Nee

## Diversen 9 H.

Is de grond verontreinigd? Nee

Zo ja, is er een onderzoeksrapport? N.v.t

Zo ja, heeft de gemeente/provincie een onderzoeks- of saneringsbevel opgelegd? Nee

## Diversen 9 I.

Is er een olietank aanwezig of aanwezig geweest? Nee

Zo ja, is deze gesaneerd/verwijderd? N.v.t

Als deze is gesaneerd, waar is de olietank op het perceel gesitueerd?

Is er een Kiwa-certificaat aanwezig? N.v.t

## Diversen 9 J.



Is er sprake van overlast door ongedierte in of (rond)om de woning?  
(Denk aan muizen, ratten, kakkerlakken, etc.)

Nee

Zo ja, waar?

## Diversen 9 K.

Is de woning aangetast door houtworm, boktor, ander ongedierte of zwam?

Nee

Zo ja, waar?

Zo ja, is deze aantasting al eens behandeld?

N.v.t

Zo ja, wanneer?

Zo ja, door welk bedrijf?

## Diversen 9 L.

Is er sprake van chlorideschade (betonrot)? (Betonrot komt vooral voor in kruipruimtes van woningen gebouwd tussen 1965 en 1981 die voorzien zijn van betonnen vloerelementen van het merk Kwaaitaal of Manta. Ook andere beton- elementen - bijvoorbeeld balkons - kunnen aangetast zijn)

Nee

Zo ja, waar?

## Diversen 9 M.

Hebben er verbouwingen en/of bijbouwingen plaatsgevonden in en/of om de woning?

Ja

Zo ja, welke ver-/bijbouwingen?

Woonkamer is onder leiding van een binnenhuisarchitect verbouwd. Plafond is verlaagd, muren zijn aangepast en er is een werkhoek gecreëerd. Verder zijn er hier en daar in het huis kleine veranderingen doorgevoerd.

Zo ja, in welk jaartal?

2001

Zo ja, door welk bedrijf zijn deze uitgevoerd?

Zwaans

## Diversen 9 N.

Zijn er verbouwingen of uitbreidingen uitgevoerd zonder omgevingsvergunning (voorheen bouwvergunning)?

Nee

Zo ja, welke?



## Diversen 9 O.

Is er sprake van glasvezel internet? Ja

## Diversen 9 P.

Bent u in het bezit van een definitief energieprestatiecertificaat/energielabel? Ja

Zo ja, welke label? A

## Vaste lasten 10 A.

Hoeveel betaalde u voor de laatste aanslag onroerendezaakbelasting? 512

Belastingjaar? 2023

## Vaste lasten 10 B.

Wat is de WOZ-waarde? 648000

Peiljaar? 2022

## Vaste lasten 10 C.

Hoeveel betaalde u voor de laatste aanslag waterschapslasten? 426

Belastingjaar? Totaal 426 euro waarvan:  
1) Watersysteemheffing  
gebouwd: 135/ 2)  
watersysteemheffing  
ingezetenen: 99 en 3)  
zuiveringsheffing obv 3VE:  
192.

## Vaste lasten 10 D.

Hoeveel betaalde u voor de laatste aanslag gemeentelijke belastingen? (zoals  
rioolheffing en afvalstoffenheffing e.d.) 603

Belastingjaar? Totaal 603 euro waarvan  
rioolheffing 237 en  
afvalstofheffing (meerpers  
oonshuishouden): 366

## Vaste lasten 10 E.



Welke voorschotbedragen betaalt u maandelijks aan de nutsbedrijven? Gas:

Elektra: 197

Water: 12

Stadsverwarming: 178

Anders: Voorschotbedragen gebaseerd op hoog tarief door energiecrisis.

Te weten:

Wat is uw jaarverbruik voor gas/ elektriciteit en water? Gas (m<sup>3</sup>): geen gas: stadsverwarming.

Elektriciteit hoog (kWh): 2718

Elektriciteit laag (kWh): 2959

Elektriciteit totaal (kWh): 5677

Water (m<sup>3</sup>): 87

Stadsverwarming (GJ): 36

Anders:

Met hoeveel bewoners bewoonde u de woning? Aantal: 2

## Vaste lasten 10 F.

Zijn er lease- en/of huurkoopcontracten? (Bijvoorbeeld keuken, kozijnen, cv-ketel, etc.) Nee

Zo ja, welke?

Zijn deze contracten overdraagbaar op de koper?  
Let op! Veel lease- en huurkoopcontracten zijn niet langer overdraagbaar op een koper. Neem hiervoor contact op met de betreffende leverancier.

Hoe lang lopen de contracten nog en wat is de eventuele afkoopsom?  
Afkoopsom:

Duur:

## Vaste lasten 10 G.

Als er sprake is van erfpacht of opstalrecht hoe hoog is dan de canon per jaar?

Heeft u alle canons betaald?

Is de canon afgekocht? Ja



Zo ja, tot wanneer?

Alle woningen in Leidsche  
rijn hebben eeuwigdurend  
afgekocht erfpacht.

## Vaste lasten 10 H.

Heeft u alle gemeentelijke belastingen die u verschuldigd bent al betaald?

Ja

Zijn er variabele bedragen voor gemeenschappelijke poorten, inritten of  
terreinen?

Nee

Zo ja, hoe hoog en waarvoor?

## Vaste lasten 10 I.

Heeft u, om in de straat te parkeren, een parkeervergunning nodig?

Nee

Hoeveel parkeervergunningen kunnen er maximaal worden aangevraagd?

Parkeerplaats op eigen  
terrein.

Wat zijn de kosten voor deze parkeervergunning(en) per jaar?

## Garanties 11 A.

Zijn er lopende onderhoudscontracten en/of garantieregelingen  
overdraagbaar aan de koper?  
(Zoals dakbedekking, cv-installatie, dubbele beglazing, etc.)

Ja

Zo ja, welke?

Inbouwapparatuur  
keuken: garantie tot 2025

## Nadere informatie 12 A.

Overige zaken(Overige zaken die de koper naar uw mening moet weten)



## **Uw reactie op de bezichtiging**

Graag vernemen wij en de verkoper uw reactie n.a.v. de woningbezichtiging. U kunt uw reactie bij voorkeur doorgeven per e-mail.

## **Uitbrengen van een bod op een woning**

Wanneer u interesse heeft voor deze woning zult u het met de verkoper eens moeten worden over een aantal zaken zoals de prijs, de aanvaardingsdatum en eventuele overige voorwaarden (bijvoorbeeld een financieringsvoorbehoud en/of bouwtechnische keuring). Alles begint met het door u uitbrengen van een bod waarin al deze zaken genoemd worden. Dit bod brengt u bij voorkeur per e-mail uit aan ons kantoor.

## **Rechtsgeldige koopovereenkomst pas ná ondertekening**

Een mondelinge overeenstemming tussen de particuliere verkoper en de particuliere koper is niet rechtsgeldig. Met andere woorden: er is geen koop. Er is pas sprake van een rechtsgeldige koop als de particuliere verkoper en de particuliere koper de koopovereenkomst hebben ondertekend. Dit vloeit voort uit artikel 7:2 Burgerlijk Wetboek. Een bevestiging van de mondelinge overeenstemming per e-mail of een toegestuurd concept van de koopovereenkomst wordt overigens niet gezien als een 'ondertekende koopovereenkomst'.

## **Bedenktijd**

Tot 3 dagen na ontvangst van de door beide partijen ondertekende akte kan de koper nog afzien van de koop. Hiervoor gelden wel bepaalde regels. Onze makelaars vertellen u er graag meer over.

## **Kosten koper**

Bij een bestaande woning wordt er bijna altijd over kosten koper gesproken. U koopt een woning en betaalt daarnaast ook de kosten om deze woning op uw naam te krijgen. Deze kosten bestaan uit overdrachtsbelasting, kadastrale rechten en de notaris-kosten voor het opmaken van de leveringsakte. Deze kosten worden u bij de notaris in rekening gebracht. Indien u, zoals de meeste kopers, ook een hypotheek afsluit voor de financiering van de

koopsom krijgt u ook te maken met (veelal fiscaal aftrekbare) kosten die u maakt om deze financiering te verkrijgen (o.a. afsluitprovisie / kosten hypotheekadviseur, kosten hypotheekakte, taxatiekosten).

## **Koopakte**

April makelaars maakt gebruik van een standaardkoopovereenkomst welke is vastgesteld en goedgekeurd door de Consumentenbond, vereniging eigen huis en de Nederlandse Vereniging van Makelaars NVM.

## **Notaris**

Wanneer u uw nieuwe woning heeft gekocht wordt deze op de dag van overdracht door de verkoper aan u geleverd. De notaris stelt hiervoor een akte van levering op. De koper mag meestal zelf kiezen bij welke notaris de overdracht plaats zal vinden. Bij voorkeur kiest de koper een notaris die gevestigd is in de gemeente waarin het verkochte object is gelegen, dan wel de notaris is gevestigd in een directe buurgemeente binnen een straal van 20 kilometer hemelsbreed rondom het verkochte object. Indien op verzoek van koper toch een notaris buiten deze omgeving wordt gekozen en verkoper niet zover kan of wenst te reizen voor de overdracht, geldt dat de kosten voor het opstellen van eventueel benodigde volmachten voor de verkopers voor rekening van koper komen.

Bovendien geldt in alle gevallen de volgende clausule:

"Indien de kosten voor het royeren van een hypotheek, vermeerderd met eventuele daarvoor in rekening te brengen overige kosten, bij de gekozen notaris meer bedragen dan € 200,- incl. btw en kadastrale rechten zal het meerdere boven het genoemde bedrag aan koper in rekening worden gebracht ten tijde van de overdracht."

## **Waarborgsom**

Bij het sluiten van de koopovereenkomst verplicht koper zich om binnen 7 weken na mondeling overeenkomen een bankgarantie of waarborgsom te stellen bij de gekozen notaris. De hoogte van hiervan is 10% van de koopsom.





Omdat het om flinke bedragen gaat, wordt de bankgarantie doorgaans op uw verzoek geregeld door de instelling waar u de hypotheek afsluit.

## **Boeteclausule**

In de koopakte is voor beide partijen een boetebeding opgenomen van 10% van de koopsom, indien één van beide partijen zijn verplichtingen niet nakomt. Verder dient u er rekening mee te houden dat in voorkomende gevallen hiernaast ook de eventueel geleden schade voor de andere partij vergoed dient te worden.

## **Voorbehoud financiering**

Een van de voorwaarden die een koper doorgaans stelt bij het bieden betreft het financieringsvoorbehoud. Als koper heeft u zo de mogelijkheid om te bieden op voorwaarde dat de bank u op normale voorwaarden en condities een hypotheek wil verstrekken. Na het eens te zijn geworden over de koopsom en de overige randvoorwaarden heeft u nog een paar weken de tijd om de bank te laten berekenen of ze u, op basis van o.a. uw inkomen, de hypotheek willen verstrekken. Indien u onverhoopt toch een beroep moet doen op deze ontbindende voorwaarde dan dient u goed gedocumenteerd te kunnen aantonen dat de bank(en) u de lening niet willen verstrekken. De meest gebruikte termijn die wij voor het financieringsvoorbehoud aanhouden is ca. 6 weken na het mondeling sluiten van de koop. Na deze periode kunt u geen beroep meer doen op dit voorbehoud.

## **Hypotheekadvies**

Het is raadzaam om voordat u gaat bieden te weten wat uw financiële mogelijkheden zijn. Indien gewenst verzorgen wij op korte termijn een adviesgesprek met een deskundige en erkende hypotheekadviseur.

## **Bouwtechnische keuring**

Wanneer u als koper aanleiding ziet om een bouwtechnische keuring uit te laten voeren staat dat u vrij. De kosten van deze bouwtechnische keuring komen voor uw rekening. Een bouwtechnische keuring geeft veelal een goed overzicht van de

bouwtechnische staat van de te kopen woning. Indien u een bouwtechnische keuring als voorbehoud bij de koop wenst op te nemen dient u dit bij het uitbrengen van het bod te vermelden. Hierbij worden de zichtbare en niet constructieve mankementen, die in vrijwel elk huis wel te vinden zijn, uitgesloten van de ontbindende voorwaarde. Het gaat er immers om dat u in de basis een goed huis koopt en niet voor (grote) verrassingen komt te staan.

## **Asbest**

Woningen van voor 1994 kunnen asbesthoudende materialen bevatten. Natuurlijk zal de verkoper, als hij bekend is met de aanwezigheid van asbesthoudende materialen, u op de hoogte stellen.

## **Ouderdomsclausule / verborgen gebreken**

De verkoper dient alle niet zichtbare en hem bekende gebreken en verontreinigingen aan u te melden. Hiernaast heeft u als koper zelf een onderzoeksplicht om zichtbare gebreken te ontdekken en te controleren wat u koopt. Toch kan het voorkomen dat in de woning gebreken aanwezig zijn waarvan de verkoper het bestaan niet kent. Na de koop zijn deze risico's voor u als koper / nieuwe eigenaar, tenzij u aan kunt tonen dat de verkoper deze zaken bewust voor u verborgen heeft gehouden. Met name bij oudere panden dient u er hiernaast rekening mee te houden dat deze op een aantal punten niet (kunnen) voldoen aan de huidige bouwkundige kwaliteitseisen. In dat geval zal in de koopakte de zgn. ouderdomsclausule worden opgenomen:

"Het is koper bekend dat de onroerende zaak meer dan.....jaar oud is, wat betekent dat de eisen die aan de bouwkwaliteit gesteld mogen worden aanzienlijk lager liggen dan bij nieuwe woningen. In afwijking van artikel 6.3 van deze koopovereenkomst komt het geheel of ten dele ontbreken van één of meer eigenschappen van de onroerende zaak voor normaal gebruik als gevolg van de ouderdom voor rekening en risico van koper, zulks onverminderd de verplichting van verkoper om koper op de hoogte te stellen van gebreken waarvan hij behoort



te weten dat ze voor koper van belang zijn en waarvan hij weet of vermoedt te weten dat koper ze niet kent. Anderzijds moet koper bij twijfel vragen stellen en/of zelf onderzoek (laten) verrichten"

**Indien u na het lezen van bovengenoemde informatie nog vragen heeft, aarzel dan niet om contact met ons op te nemen.**

**Wij zijn u graag van dienst!**

# April

makelaars



*Aangenaam anders*



## INTERESSE?

### NEEM CONTACT MET ONS OP!

Graag laten wij u persoonlijk en geheel vrijblijvend de woning zien.  
Bel of mail gewoon even voor een afspraak. We maken graag kennis met u.

#### **Vestiging Leiden**

Haagweg 55  
2321 AC Leiden  
071-5790121  
leiden@aprilmakelaars.nl

#### **Vestiging Woerden**

Jaap Bijzerweg 19  
3446 CR WOERDEN  
0348 207 000  
woerden@aprilmakelaars.nl

#### **Vestiging Vleuten**

Dorpsstraat 8 A  
3451 BK VLEUTEN  
030 2600 926  
mail@aprilmakelaars.nl

#### **Vestiging Vianen**

Franciscushof 240  
4133 BL VIANEN  
0347 206000  
mail@aprilmakelaars.nl