VRAAGPRIJS
€ 485.000

INA BOUDIER-BAKKERSTRAAT 12, VIANEN

April makelaars
TEL. 0347 206 000
mail@aprilmakelaars.nl
www.aprilmakelaars.nl

April makelaars

Het Team van April makelaars

Franciscushof 240, 3452 BL Vianen | mail@aprilmakelaars.nl | 0347-206000

Woonoppervlakte	: 98 m²
Perceeloppervlakte	: 209 m²
Inhoud	: 369 m³
Bouwjaar	: 1964
Soort woning	: eengezinswoning
Type woning	: hoekwoning
Aantal kamers	: 4
Aantal slaapkamers	: 3
Energielabel	: C

OMSCHRIJVING VAN DE WONING

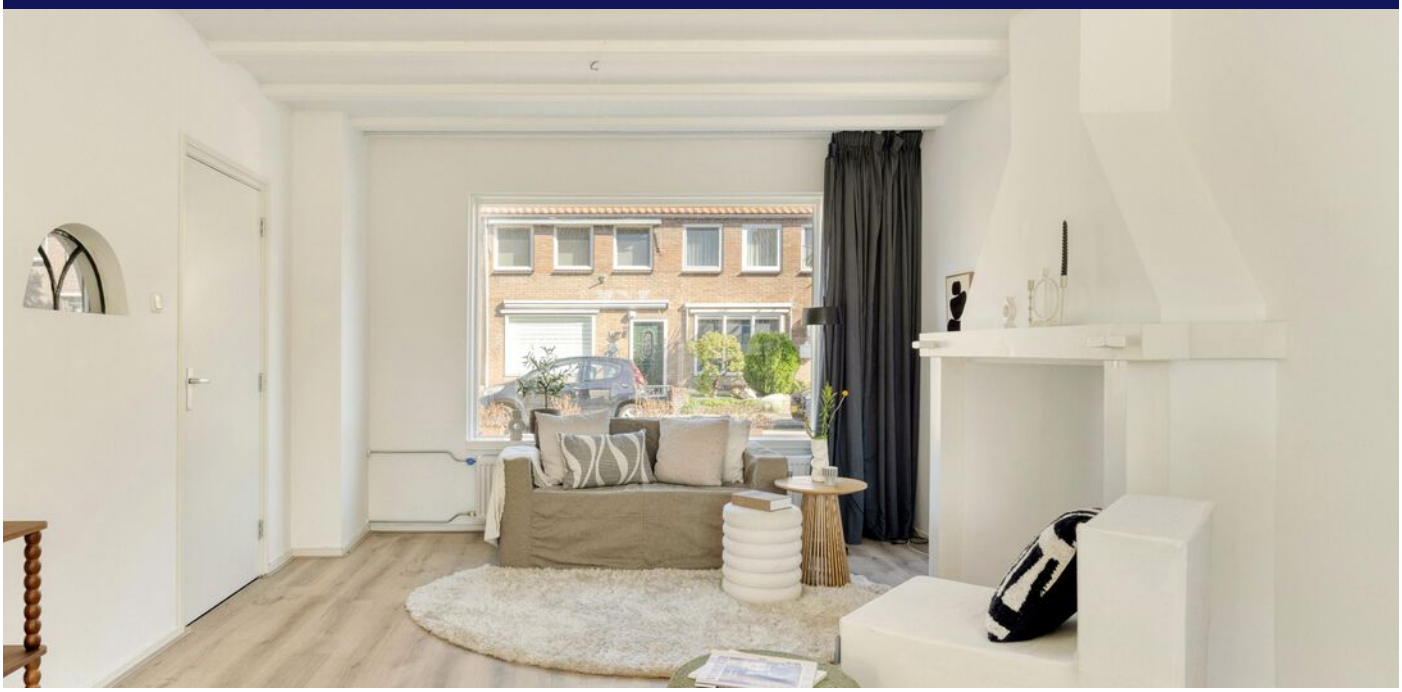

Ruime hoekwoning met moderne badkamer, zonnige tuin op het zuidwesten én parkeren op eigen terrein!

Ben je op zoek naar een fijne gezinswoning met lekker veel buitenruimte en nét dat beetje extra gemak? Dan is Ina Boudier Bakkerstraat 12 in Vianen absoluut het bekijken waard. Deze hoekwoning beschikt over ongeveer 98 m² woonoppervlakte, een perceel van 209 m², een lichte woonkamer, twee slaapkamers op de eerste verdieping en een ruime zolder. En een groot pluspunt: je parkeert gewoon op eigen terrein. Ideaal voor de auto, het laden van een elektrische auto of om bijvoorbeeld de caravan bij huis te kunnen zetten.

Ook buiten zit het goed. Door de hoekligging heb je een voor, zij en achtertuin en de achtertuin ligt heerlijk op het zuidwesten. Een fijne plek dus voor lange middagen en avonden buiten.

Ligging
De woning ligt aan een rustige straat in een woonwijk in Vianen op loopafstand van de historische binnenstad. De hoekligging zorgt voor extra ruimte rondom het huis en aan de zijkant bevindt zich de parkeergelegenheid op eigen terrein. Dat maakt deze woning niet alleen ruim, maar vooral ook heel praktisch in het dagelijks gebruik.

Indeling
Begane grond: Via de entree kom je binnen in de hal met de trapopgang. Vanuit hier stap je de lichte woonkamer binnen. Met ongeveer 28 m² is er volop ruimte voor een gezellige zithoek en een grote eettafel. De ramen aan de voor- en achterzijde zorgen voor veel daglicht en de zichtbare balken aan het plafond geven de ruimte een eigen karakter.

Vanuit de woonkamer bereik je een tweede hal met de toiletruimte en toegang tot de kelderkast.

Aan de achterzijde bevindt zich de keuken. Deze is praktisch ingedeeld met werk en kastruimte en is ook voorzien van diverse inbouwapparaten. Vanuit de keuken bereik je de berging met een terrasdeur naar de tuin.

Eerste verdieping: Op de eerste verdieping bevinden zich twee ruime slaapkamers. Daarnaast tref je hier de recent verbouwde badkamer. Deze is modern uitgevoerd en voorzien van een ruime inloopdouche, wastafelmeubel en tweede toilet. Een frisse, eigentijdse ruimte waar je voorlopig niets meer aan hoeft te doen.

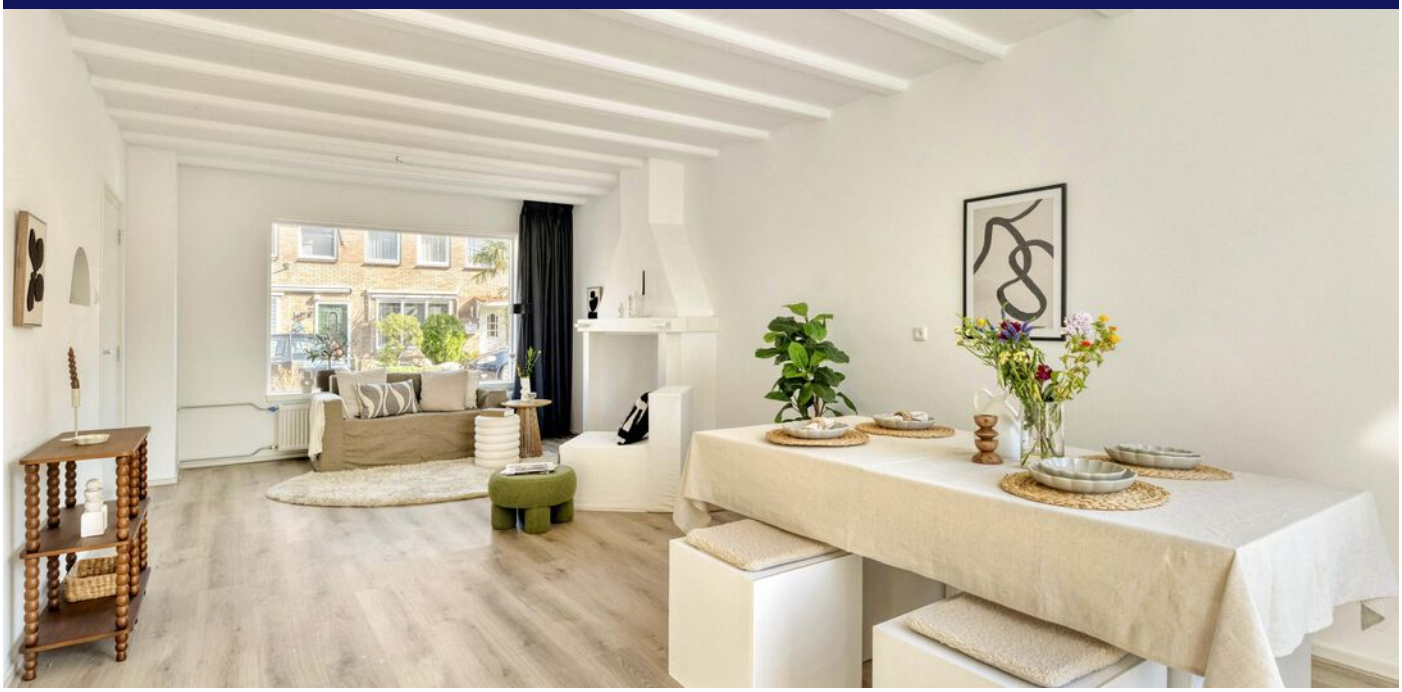

Tweede verdieping: De zolder is verrassend ruim en beschikt over een nok verhogende dakkapel. Hierdoor is er niet alleen extra vloeroppervlak, maar ook veel meer daglicht. Een verdieping met volop mogelijkheden, bijvoorbeeld als slaap, werk of hobbyruimte. Ook bevindt zich hier de c.v.-combiketel en de omvormer van de zonnepanelen.

Tuin: Hier heb je buiten écht de ruimte. De woning staat op 209 m² eigen grond en beschikt dankzij de hoekligging over een voor, zij en achtertuin. De achtertuin ligt bovendien op het zuidwesten. Zodra het weer het toelaat, is dit dan ook een heerlijke plek om na het werk nog even buiten te zitten of uitgebreid te eten met vrienden.
Ook is er een aangebouwde stenen berging met elektra aanwezig.

Aan de zijkant van het huis bevindt zich misschien wel één van de fijnste extra's van deze woning: parkeerruimte op eigen terrein. Auto naast de deur, caravan bij huis of de mogelijkheid om je elektrische auto op eigen terrein te laden. Dat is gewoon handig.

Bijzonderheden:

- Hoekwoning met veel ruimte rondom
- Op loopafstand van het historische centrum
- Parkeren op eigen terrein
- Ideaal voor een caravan of het laden van een elektrische auto
- Zonnige achtertuin op het zuidwesten
- Recent verbouwde, moderne badkamer
- Twee ruime slaapkamers op de eerste verdieping
- Ruime zolder met dakkapel en diverse gebruiksmogelijkheden
- Ongeveer 98 m² woonoppervlakte en 209 m² eigen grond
- Aangebouwde stenen berging met elektra
- Zonnepanelen en energielabel C
- Er wordt een niet zelf bewoningsclausule en een ouderdomsclausule in de koopovereenkomst opgenomen
- De levering zal plaatsvinden bij De Notarissen in Vianen

Een hoekwoning met een zonnige tuin, een moderne badkamer én parkeren op eigen terrein. Nieuwsgierig geworden? Plan dan snel een bezichtiging aan de Ina Boudier Bakkerstraat 12 en kom zelf ervaren hoeveel mogelijkheden deze woning biedt!

Ina Boudier-Bakkerstraat 12, VIANEN

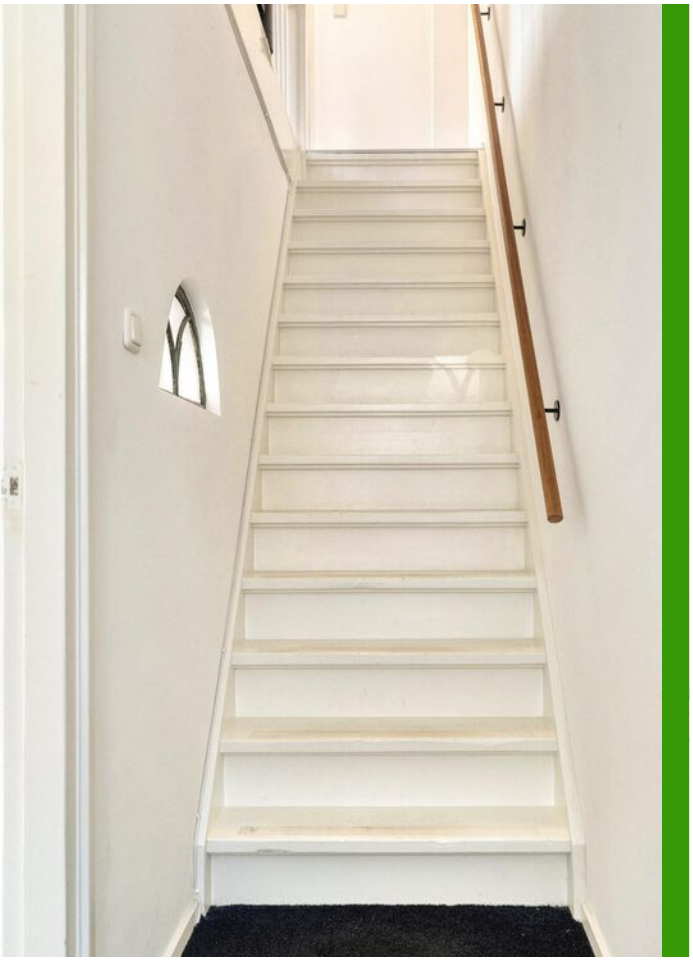

Ina Boudier-Bakkerstraat 12, VIANEN

Ina Boudier-Bakkerstraat 12, VIANEN

PLATTEGROND

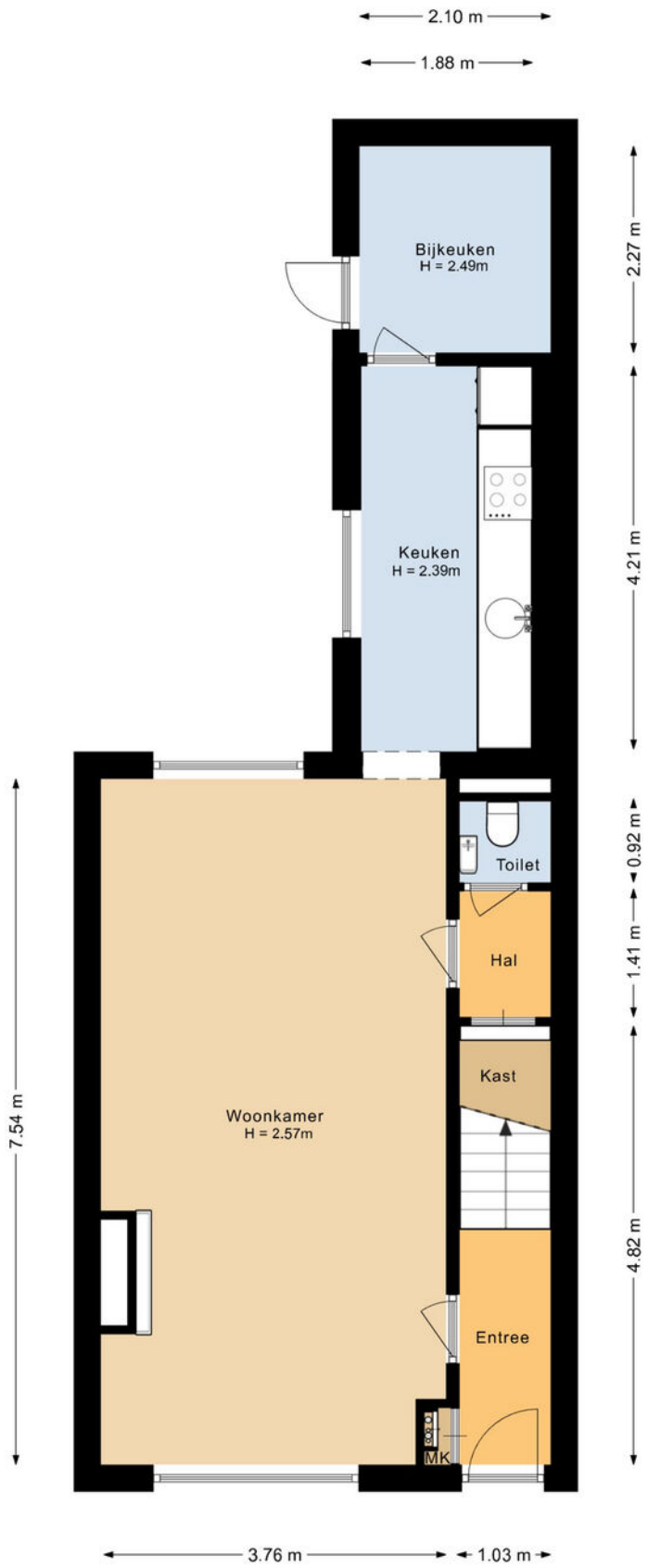

Aan de plattegronden kunnen geen rechten worden ontleend.

Ina Boudier-Bakkerstraat 12, VIANEN

PLATTEGROND

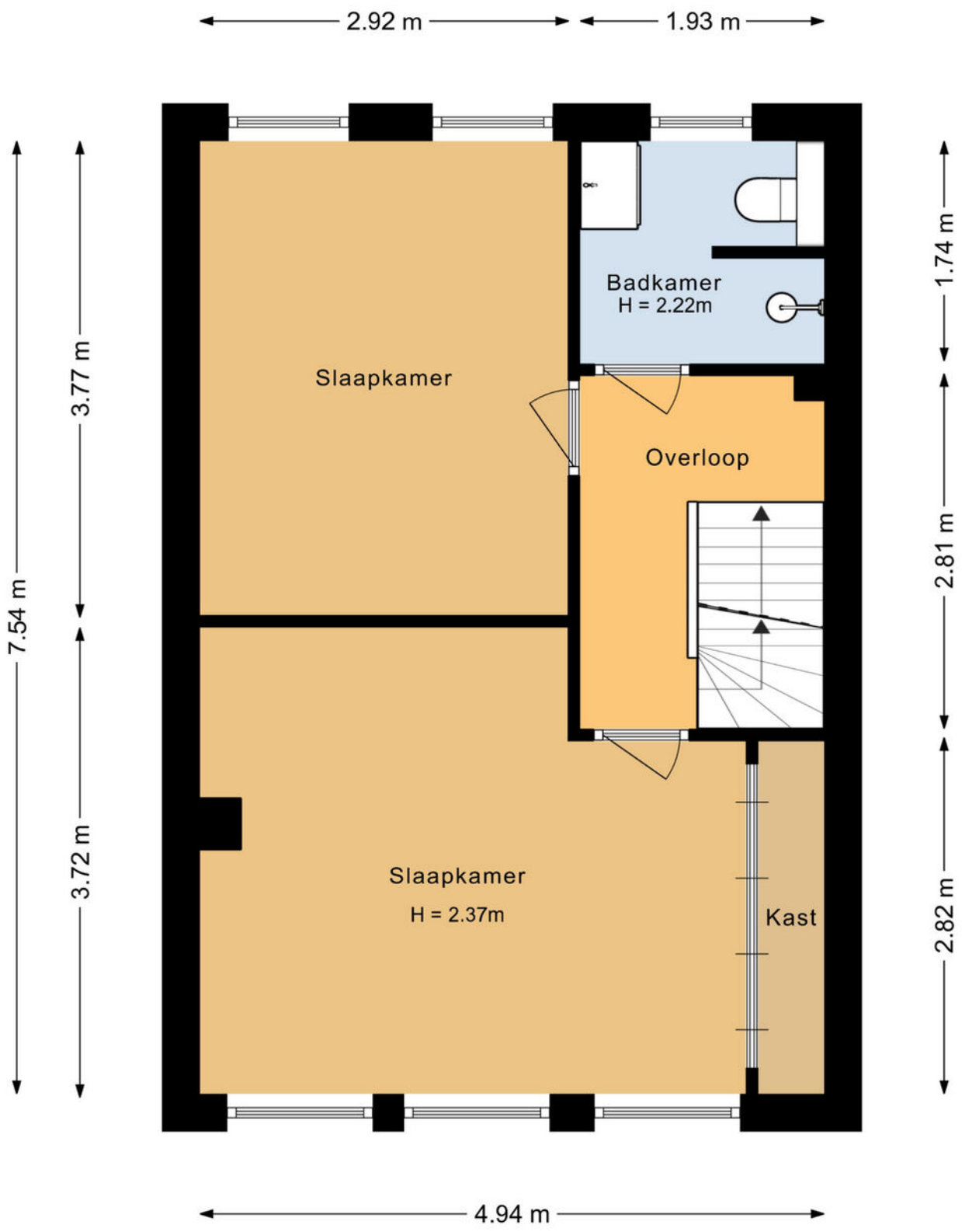

Aan de plattegronden kunnen geen rechten worden ontleend.

PLATTEGROND

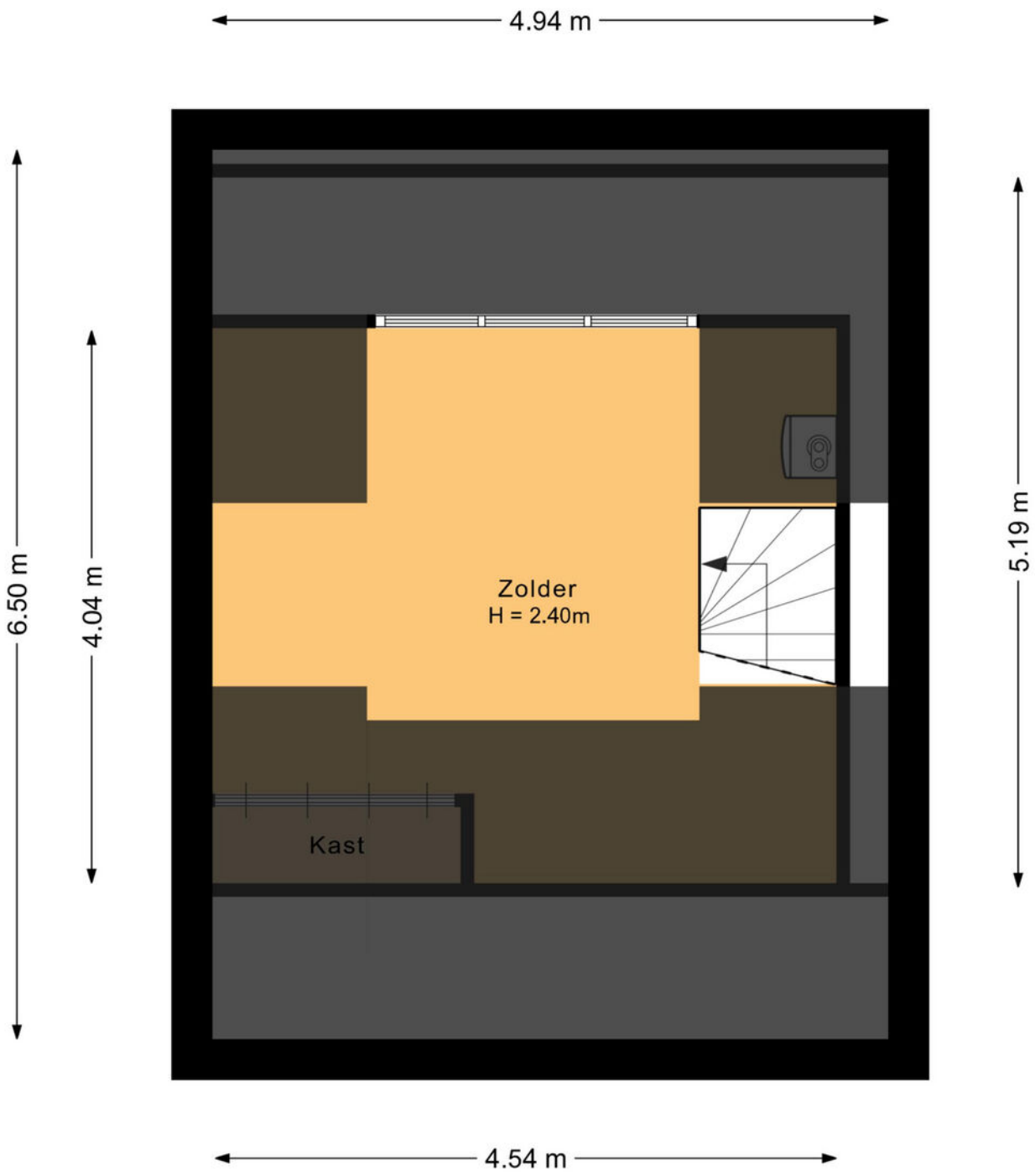

Aan de plattegronden kunnen geen rechten worden ontleend.

PLATTEGROND

Aan de plattegronden kunnen geen rechten worden ontleend.

MEETRAPPORT

BBMI Meetrapport

Meetcertificaat

Conform Branchebrede meetinstructies

MOOYMEDIA heeft een branche brede meetinstructie rapport opgesteld. De Meetinstructies voor de gebruiksoppervlakte en bruto-inhoud van een gebouw zijn ontwikkeld door een samenwerkingsverband van diverse brancheorganisaties van makelaars en taxateurs (o.a. NVM, VBO, VastgoedPro, NWWI) en de VNG. Dit alles onder leiding van de Waarderingskamer.

Object	Woning
Adres	Ina Boudier-Bakkerstraat 12
Plaats	Vianen
Opdrachtgever	April Makelaars
Opgemaakt door	MOOYMEDIA
Datum opmaak meetrapport	16-09-2026

Gebruiksoppervlakte Wonen	m2	Ca.	97.5
Gebruiksoppervlakte Overig inpandige ruimte	m2	Ca.	0
Gebruiksoppervlakte Gebouwgebonden buitenruimte	m2	Ca.	0
Gebruiksoppervlakte Externe bergruimte	m2	Ca.	0
Bruto inhoud woning	m3	Ca.	369

Dit BBMI rapport is naar eer en geweten en met de grootst mogelijke zorg opgesteld maar dient slechts ter indicatie en voor promotionele doeleinden. Mooymedia aanvaardt geen aansprakelijkheid voor eventuele fouten en omissies. Aan dit rapport kunnen geen rechten worden ontleend. Wij vragen u om binnen drie werkdagen na levering van dit rapport de metingen op hoofdlijnen te controleren. Mocht u andere inzichten hebben betreft de door Mooymedia verrichte metingen, neemt u dan graag binnen 3 werkdagen na ontvangst van dit rapport contact met ons op. Wij maken dan zo snel mogelijk een nieuwe afspraak om de metingen ter plaatse nogmaals te controleren. Mocht Mooymedia binnen drie werkdagen geen reactie hebben ontvangen gaan wij er automatisch vanuit dat u akkoord bent met dit meetrapport. © Mooymedia

Over deze presentatie
Deze vrijblijvende objectinformatie is met zorg samengesteld, maar voor de juistheid daarvan kunnen wij geen aansprakelijkheid aanvaarden. Ook kan aan de vermelde gegevens geen recht worden ontleend. Het ontslaat de koper in deze niet van zijn onderzoeksplicht. De tekeningen en de vermelde maten zijn circa en (woon)oppervlakten, verhoudingen en indeling etc. kunnen in werkelijkheid afwijken. De Meetinstructie is gebaseerd op de NEN2580. Deze is bedoeld om een meer eenduidige manier van meten toe te passen voor het geven van een indicatie van de gebruiksoppervlakte. De Meetinstructie sluit verschillen in meetuitkomsten niet volledig uit door bijvoorbeeld interpretatieverschillen, afrondingen of beperkingen bij het uitvoeren van de meting. Verkoper en Aprilmakelaars aanvaarden ter zake geen aansprakelijkheid. Koper dient desgewenst zelfstandig de voor hem van belang zijnde maten vast te (laten) stellen. Alle informatie is slechts bedoeld voor een indicatieve presentatie van het object en niet meer dan een uitnodiging tot het doen van een bod.

KADASTRALE KAART

Kadastrale kaart

Uw referentie: ---

	Deze kaart is noordgericht
12345	Perceelnummer
25	Huisnummer
	Vastgestelde kadastrale grens
	Voorlopige kadastrale grens
	Administratieve kadastrale grens
	Bebouwing

Schaal 1: 500

Kadastrale gemeente	Vianen
Sectie	B
Perceel	3672

Voor een eensluidend uittreksel, geleverd op 12 augustus 2026
De bewaarder van het kadaster en de openbare registers

Aan dit uittreksel kunnen geen betrouwbare maten worden ontleend.
De Dienst voor het kadaster en de openbare registers behoudt zich de intellectuele eigendomsrechten voor, waaronder het auteursrecht en het databankenrecht.

kadaster

LOCATIE OP DE KAART

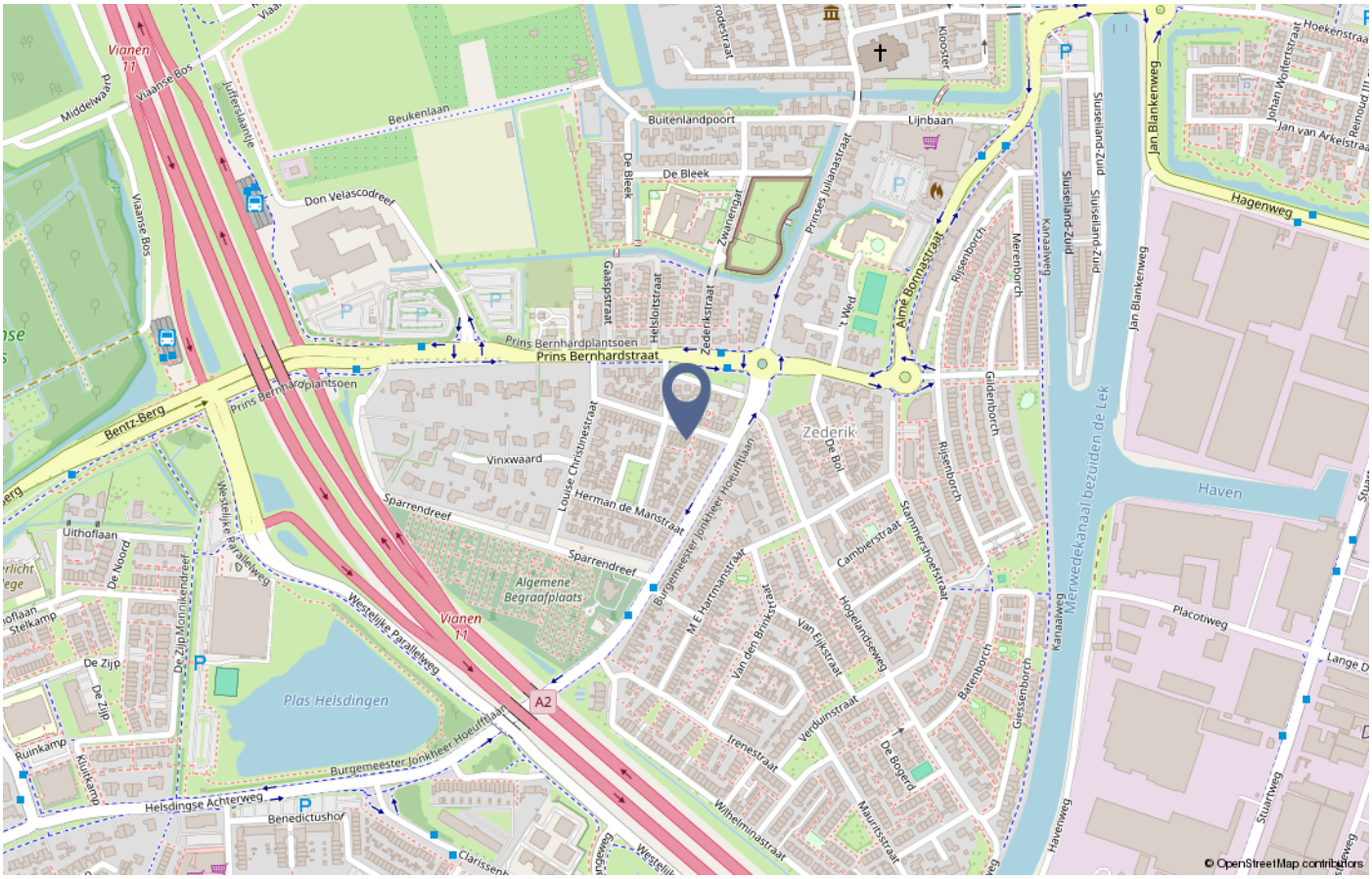

VERKOPEN ZONDER ZORGEN MET APRIL MAKELAARS

Je hebt besloten je huis te verkopen. En dat is niet iets wat je dagelijks doet. Wij wel. Laat ons je helpen. Wij kennen de markt en de regio, hebben veel ervaring met onderhandelen en houden jouw belangen scherp in de gaten.

Bij de verkoop van een huis komt veel regelwerk kijken. Je hebt diverse relevante documenten nodig, zoals ‘akte van levering’, een geldig energielabel, garantiebewijzen en contractstukken. Je krijgt te maken met de waardebepaling van je woning en stelt de vraagprijs vast aan de hand van allerlei factoren. Zoals de staat van onderhoud, de prijs van huizen uit jouw buurt, de buurt zelf en de faciliteiten in de omgeving.

Daarnaast krijg je te maken met het verkoopklaar maken van je huis. Dat gaat verder dan alleen goed opruimen. Met dit soort en andere aspecten die bij verkoop komen kijken, hebben wij veel ervaring.

Denk ook aan

- Verkoopklaar maken in samenwerking met ervaren stylisten
- Promotie van je huis (online, Funda, posters en borden)
- Professionele fotografie en een pakkende tekst
- Plannen en houden van bezichtigingen
- Onderhandelen
- Koopcontract en overdracht

Klik hier voor het maken van een afspraak

Ina Boudier-Bakkerstraat 12, VIANEN

Buurtinformatie - Vijfheerenlanden / Zederik-Zuid

Leeftijd

0 - 14: 17%
15 - 24: 10%
25 - 44: 28%
45 - 64: 25%
65+: 20%

Huishoudens

Eenpersoons: 27%
Zonder kinderen: 31%
Met kinderen: 42%

Koop / huur

Koop: 92%
Huur: 8%

51%

49%

1,3 per huishouden

LIJST VAN ZAKEN

	Blijft achter	Gaat mee	Ter overname
Woning - Interieur			
Designradiator(en)	X		
Verlichting, te weten			
- inbouwspots/dimmers	X		
- opbouwspots/armaturen/lampen/dimmers	X		
- losse (hang)lampen	X		
Raamdecoratie/zonwering binnen, te weten			
- gordijnrails	X		
- gordijnen	X		
- rolgordijnen	X		
Vloerdecoratie, te weten			
- laminaat	X		
Woning - Keuken			
Keukenblok (met bovenkasten)	X		
Keuken (inbouw)apparatuur, te weten			
- kookplaat	X		
- afzuigkap	X		
- magnetron	X		
- combi-oven/combimagnetron	X		
- koelkast	X		
- vaatwasser	X		
Woning - Sanitair/sauna			
Toilet met de volgende toebehoren			
- toilet	X		

LIJST VAN ZAKEN

	Blijft achter	Gaat mee	Ter overname
- toiletrolhouder	X		
- toiletborstel(houder)	X		
Badkamer met de volgende toebehoren			
- douche (cabine/scherm)	X		
- wastafel	X		
- wastafelmeubel	X		
- toilet	X		
- toiletrolhouder	X		
- toiletborstel(houder)	X		
Woning - Exterieur/installaties/veiligheid/ energiebesparing			
(Voordeur)bel	X		
(Veiligheids)sloten en overige inbraakpreventie	X		
(Klok)thermostaat	X		
Telefoonaansluiting/internetaansluiting	X		
Zonnepanelen	X		
Warmwatervoorziening, te weten			
- CV-installatie	X		
Tuin - Inrichting			
Tuinaanleg/bestrating	X		
Beplanting	X		
Tuin - Verlichting/installaties			
Buitenverlichting	X		
Tijd- of schemerschakelaar/bewegingsmelder	X		

LIJST VAN ZAKEN

	Blijft achter	Gaat mee	Ter overname
Tuin - Overig			
Overige tuin, te weten			
- (sier)hek	X		

KUNNEN WIJ JE VERDER HELPEN?

Verkoopprijsindicatie

Ben jij nieuwsgierig naar de prijsindicatie van jouw woning? Klik hier en ontvang binnen enkele minuten een eerste indicatie of bel ons en maak een afspraak voor een gratis verkoopgesprek.

Aankoopmakelaar

Maak van jouw zoektocht een succesverhaal! Schakel April makelaars in voor een stressvrije zoektocht naar jouw droomwoning.

Klik hier voor het maken van een afspraak

NVM VRAGENLIJST

Bijzonderheden 1 A.	
Zijn er nadat u het perceel in eigendom hebt gekregen nog andere, eventuele aanvullende notariële of onderhandse akten opgesteld met betrekking tot het perceel?	Nee
Zo ja, welke?	

Bijzonderheden 1 B.	
Zijn er mondelinge of schriftelijke afspraken gemaakt over aangrenzende percelen? (Denk hierbij aan regelingen voor het gebruik van een poort, schuur, garage, tuin, overeenkomsten met meerdere buren, toezeggingen, erfafscheidingen.)	Nee
Zo ja, welke zijn dat?	

Bijzonderheden 1 C.	
Wijken de huidige terreinafscheidingen af van de kadastrale eigendomsgrenzen? (Denk hierbij ook aan strookjes grond van de gemeente die u in gebruik heeft, of grond van u die gebruikt wordt door de buren.)	Nee
Zo ja, waaruit bestaat die afwijking?	

Bijzonderheden 1 D.	
Is een gedeelte van de woning, schuur, garage of schutting gebouwd op grond van de buren of andersom?	Nee
Zo ja, graag nader toelichten:	

Bijzonderheden 1 E.	
Heeft u grond van derden in gebruik?	Nee
Zo ja, welke grond?	

Bijzonderheden 1 F.	
Rusten er 'bijzondere lasten en beperkingen' op de woning en/of het perceel? (Bijzondere lasten en beperkingen kunnen privaatrechtelijke beperkingen zijn zoals (lijdende) erfdienstbaarheden (bijvoorbeeld een recht van overpad), kwalitatieve verplichtingen, kettingbedingen, vruchtgebruik, voorkeursrecht (bijvoorbeeld een eerste recht van koop), opstalrecht, erfpacht, huurkoop. Het kan ook gaan om publiekrechtelijke beperkingen zoals een aanschrijving van de gemeente in het kader van een illegale verbouwing)	Nee
Zo ja, welke?	

Bijzonderheden 1 G.	
Is de Wet voorkeursrecht gemeenten van toepassing?	Nee

Bijzonderheden 1 H.	
Is er een anti-speculatiebeding en/of zelfbewoningsplicht van toepassing op de woning?	Nee
Zo ja, hoe lang nog?	

Bijzonderheden 1 I.	
Is er sprake van een beschermd stads- of dorpsgezicht of loopt er een procedure tot aanwijzing daartoe?	Nee
Is er sprake van een gemeentelijk-, provinciaal-of rijksmonument of loopt er een procedure tot aanwijzing daartoe?	Nee
Is er volgens het bestemmingsplan sprake van een beeldbepalend of karakteristiek object?	Nee

Bijzonderheden 1 J.	
Is er sprake (geweest) van ruilverkaveling?	Nee
Zo ja, moet u hiervoor ruilverkavelingsrente betalen?	
Zo ja, hoeveel en voor hoe lang? Bedrag:	
Duur:	

Bijzonderheden 1 K.	
Is er sprake van onteigening?	Nee

Bijzonderheden 1 L.	
Is de woning of de grond geheel of gedeeltelijk verhuurd of bij anderen in gebruik?	Nee
Zo ja: Is er een huurcontract/ gebruiksovereenkomst?	
Indien er geen contract of overeenkomst is, beschrijf hieronder wat (mondeling) met de huurder/ gebruiker is afgesproken:	
Welk gedeelte is verhuurd/ in gebruik gegeven?	

Welke delen vallen onder gezamenlijk gebruik?	
Welke zaken zijn van de huurder en mag hij verwijderen bij ontruiming? (Bijvoorbeeld geiser, keuken, lampen.)	
Heeft de huurder een waarborgsom gestort?	
Zo ja, hoeveel?	
Heeft u nog andere afspraken met de huurders gemaakt?	
Zo ja, welke?	
Bijzonderheden 1 M.	
Is er over de woning een geschil/procedures gaande, al dan niet bij de rechter, huurcommissie of een andere instantie?(bijvoorbeeld onteigening/ kwesties met buren, zoals erfdienstbaarheden, recht van overpad, erfafscheidingen e.d.)	Nee
Zo ja, welke is/zijn dat?	
Bijzonderheden 1 N.	
Is er bezwaar gemaakt tegen de waardebeschikking WOZ?	Nee
Zo ja, toelichting:	
Bijzonderheden 1 O.	
Zijn er door de overheid of nutsbedrijven verbeteringen of herstellingen voorgeschreven of aangekondigd die nog niet naar behoren zijn uitgevoerd?	Nee
Zo ja, welke?	
Bijzonderheden 1 P.	
Zijn er in het verleden subsidies of premies verstrekt die bij verkoop van de woning voor een deel kunnen worden teruggevorderd?	Nee
Zo ja, welke?	
Bijzonderheden 1 Q.	
Is de woning onbewoonbaar verklaard of in het verleden ooit onbewoonbaar verklaard geweest?	Nee
Zo ja, waarom?	

Bijzonderheden 1 R.	
Is er bij verkoop sprake van een omzetbelastingheffing? (Bijvoorbeeld omdat het een voormalig bedrijfsonroerendgoed is, of een woning met praktijkgedeelte, of omdat u pas ingrijpend verbouwd hebt.)	Nee
Zo ja, waarom?	

Bijzonderheden 1 S.	
Hoe gebruikt u de woning nu? (Bijvoorbeeld woning, praktijk, winkel, opslag)	Woning staat leeg vanaf 01-07-2026
Is dat gebruik volgens de gemeente toegestaan?	Ja
Zo nee, heeft de gemeente dit strijdige gebruik wel eens bij u aangekaart?	
Hoe heeft de gemeente dit strijdige gebruik bij u aangekaart?	

Gevels 2 A.	
Is er sprake (geweest) van vochtdoorslag of aanhoudend vochtige plekken op de gevels?	Nee
Zo ja, waar?	

Gevels 2 B.	
Zijn er (gerepareerde) scheuren/beschadigingen in/aan de gevels aanwezig?	Nee
Zo ja, waar?	

Gevels 2 C.	
Zijn de gevels tijdens de bouw geïsoleerd?	Nee
Zo nee, zijn de gevels daarna (deels) geïsoleerd?	Ja
Zo ja, wanneer heeft de isolatie van de gevels plaatsgevonden en met welk isolatiemateriaal?	2023. Vloer en dak
Heeft u een certificaat of bewijs van het na-isoleren?	Ja
Is er sprake van volledige isolatie?	Ja
Zo nee, welke delen van de gevels zijn er niet geïsoleerd?	

Gevels 2 D.

Zijn de gevels ooit gereinigd?	Ja
Zo ja, volgens welke methode en wanneer?	2023, hogedrukspuit en geimpregneerd
Dak(en) 3 A.	
Hoe oud zijn de daken ongeveer? Platte daken:	2021
Overige daken:	1964
Dak(en) 3 B.	
Heeft u last van daklekkages (gehad)?	Nee
Zo ja, waar?	
Dak(en) 3 C.	
Zijn er in het verleden gebreken geconstateerd aan de dakconstructie zoals scheve, doorbuigende, krakende, beschadigde en/of aangetaste dakdelen?	Nee
Zo ja, waar?	
Dak(en) 3 D.	
Heeft u het dak al eens (gedeeltelijk) laten vernieuwen c.q. laten repareren?	Nee
Zo ja, welk (gedeelte van het) dak en waarom?	
Dak(en) 3 E.	
Is het dak tijdens de bouw geïsoleerd? Platte daken:	Ja
Overige daken:	Ja
Zo nee, is het dak daarna geïsoleerd? Platte daken:	
Overige daken:	
Zo ja, wanneer heeft de isolatie plaatsgevonden en met welk isolatiemateriaal?	
Heeft u een certificaat of bewijs van het na-isoleren?	Nee
Is er sprake van volledige isolatie? Platte daken:	Ja
Overige daken:	Ja
Zo nee, welke delen zijn er niet geïsoleerd?	

Dak(en) 3 F.	
Zijn de regenwaterafvoeren lek of verstopt?	Nee
Zo ja, toelichting:	
Dak(en) 3 G.	
Zijn de dakgoten lek of verstopt?	Nee
Zo ja, toelichting:	
Kozijnen, ramen en deuren 4 A.	
Van welk materiaal zijn de buitenkozijnen gemaakt? (bijvoorbeeld hout, kunststof of aluminium of een andersoortig materiaal)	Hout
Kozijnen, ramen en deuren 4 B.	
Wanneer zijn de buitenkozijnen, ramen en deuren voor het laatst geschilderd?	2026
Is dit gebeurd door een erkend schildersbedrijf?	Nee
Zo ja, door wie?	
Kozijnen, ramen en deuren 4 C.	
Functioneren alle scharnieren en sloten?	Ja
Zo nee, toelichting:	
Kozijnen, ramen en deuren 4 D.	
Zijn voor alle afsluitbare deuren, ramen etc. sleutels aanwezig?	Ja
Zo nee, voor welke deuren, ramen etc. niet?	
Kozijnen, ramen en deuren 4 E.	
Is er sprake van isolerende beglazing?	Ja
Zo ja, welk type glas? (bijvoorbeeld HR, HR+, HR++ of HR+++, zie de glassponning waarin doorgaans staat vermeld welke type glas er is geplaatst)	Beneden dubbel glas, boven enkel glas

Is er sprake van isolerende beglazing in de gehele woning?	Nee
Zo nee, welke ramen zijn niet geïsoleerd?	Bovenverdieping en zolder
Kozijnen, ramen en deuren 4 F.	
Is er bij de isolerende beglazing sprake van condensvorming tussen het glas? (Denk aan lekkende ruiten.)	Nee
Zo ja, waar?	
Vloeren, plafonds en wanden 5 A.	
Is er sprake (geweest) van vochtdoorslag of optrekkend vocht op de vloeren, plafonds en/of wanden?	Nee
Zo ja, waar?	
Vloeren, plafonds en wanden 5 B.	
Is er sprake (geweest) van schimmelvorming op de vloeren, plafonds en/of wanden?	Nee
Zo ja, waar?	
Vloeren, plafonds en wanden 5 C.	
Zijn er (gerepareerde) of (verborgen) scheuren en/of beschadigingen in/aan vloeren, plafonds en/of wanden aanwezig?	Nee
Zo ja, waar?	
Vloeren, plafonds en wanden 5 D.	
Hebben zich in het verleden problemen voorgedaan met de afwerkingen? (Bijvoorbeeld loszittend tegelwerk, loslatend behang of spuitwerk, holklinkend of loszittend stucwerk, etc.)	Nee
Zo ja, waar?	
Vloeren, plafonds en wanden 5 E.	
Is er sprake (geweest) van gebreken aan de vloerconstructie, zoals scheve, doorbuigende, krakende, beschadigde en/of aangetaste vloerdelen?	Nee
Zo ja, waar?	

Vloeren, plafonds en wanden 5 F.	
Is er sprake van vloerisolatie?	Ja
Zo ja, wanneer heeft de isolatie van de vloer plaatsgevonden en met welk isolatiemateriaal?	2023
Heeft u een certificaat of bewijs van het na-isoleren?	Nee
Is er sprake van volledige isolatie?	Ja
Zo nee, welke delen zijn er niet geïsoleerd?	
Fundering, kruipruimte en kelder 6 A.	
Is er sprake (geweest) van gebreken aan de fundering?	Nee
Zo ja, waar?	
Fundering, kruipruimte en kelder 6 B.	
Is de kruipruimte toegankelijk?	Ja
Is de kruipruimte droog?	Ja
Zo nee of meestal, toelichting:	
Fundering, kruipruimte en kelder 6 C.	
Is er sprake van vochtdoorslag door de kelderwand?	Nee
Zo ja of soms, toelichting:	
Fundering, kruipruimte en kelder 6 D.	
Is de grondwaterstand in de afgelopen jaren waarneembaar gewijzigd of is er sprake van wateroverlast geweest?	Nee
Zo ja, heeft dit tot problemen geleid in de vorm van water in de kruipruimte c.q. kelder?	
Zo nee, tot wat voor andere problemen heeft dit geleid?	
Installaties 7 A.	
Wat voor warmte-installatie(s) is/zijn er aanwezig in de woning? (bijvoorbeeld cv-installatie, WTW-systeem, WKO-systeem, (hybride) warmtepomp, airconditioning, zonneboiler, elektrische boiler, pelletkachel dan wel een andere installatie)	CV op gas

NVM VRAGENLIJST

Is/zijn de installatie(s) eigendom?	Ja
Zo nee, toelichting: (bijvoorbeeld de installatie(s) is/ zijn gehuurd of geleased. Tevens huur-/ leaseprijs vermelden)	
Merk van de installatie(s):	Remeha
Type(nummer) van de installatie(s):	
Installatiedatum van de installatie(s):	2023
Op welke datum is/zijn deze installatie(s) voor het laatst onderhouden?	2023
Is het onderhoud uitgevoerd door een erkend bedrijf?	
Zo ja, door wie?	
Installaties 7 B.	
Zijn er de afgelopen tijd zaken opgevallen ten aanzien van de installatie(s)? (bijvoorbeeld de cv-installatie moet meer dan 1 keer per jaar bijgevuld worden of de installatie functioneert niet goed)	Nee
Zo ja, wat is u opgevallen?	
Installaties 7 C.	
Zijn er radiatoren die niet warm worden?	Nee
Zo ja, welke?	
Installaties 7 D.	
Zijn er radiatoren of (water)leidingen die lekken?	Nee
Zo ja, waar en welke?	
Installaties 7 E.	
Zijn er radiatoren of (water)leidingen die ooit zijn bevroren?	Nee
Zo ja, waar?	
Installaties 7 F.	
Heeft u vloerverwarming in de woning?	Nee

Zo ja, betreft dit elektrische vloerverwarming, vloerverwarming met warm water of anders? Elektrisch:	
warm water:	
overig, namelijk	
Waar bevindt zich de elektrische vloerverwarming?	
Waar bevindt zich de vloerverwarming met warm water?	
Waar bevindt zich de overige vloerverwarming?	
Installaties 7 G.	
Zijn er vertrekken die niet (goed) warm worden?	Nee
Zo ja, welke?	
Installaties 7 H.	
Heeft de woning zonnepanelen die uw eigendom zijn?	Ja
Heeft de woning zonnepanelen die worden gehuurd of geleased?	Nee
Kan het huurcontract/ leasecontract worden overgenomen door koper? Zo ja, dan overnamecontract opvragen.	
Hoeveel zonnepanelen zijn er aanwezig? Aantal:	6
Zo ja, blijven de zonnepanelen achter?	Ja
Wat is de capaciteit van één zonnepaneel? (De capaciteit van zonnepanelen wordt uitgedrukt in Wattpiek (Wp). Bijvoorbeeld één zonnepaneel levert 390 Wp.	340
Functioneren alle zonnepanelen?	Ja
Wat is het merk/ type van de zonnepanelen?	SAJ
Maakt u gebruik van een app om de opbrengst van de zonnepanelen te bekijken?	Nee
Zo ja, welke?	
In welk jaar zijn de zonnepanelen geplaatst en door wie? Jaar:	2023
Installateur:	
Is de btw over het aankoopbedrag teruggevraagd van de belastingdienst?	Nee
Hoeveel stroom heeft u het afgelopen jaar opgewekt? Jaar:	
Aantal kWh:	

Hoe lang zit er nog fabrieksgarantie op de zonnepanelen?	
Zijn de zonnepanelen aangeschaft met subsidie?	Nee
Zo ja, moet de subsidie worden terugbetaald?	
Zo ja, welk bedrag moet worden terugbetaald?	
Installaties 7 I.	
In welk jaar zijn voor het laatst de aanwezige schoorsteenkanalen/ rookgasafvoeren geveegd/gereinigd?	
Installaties 7 J.	
Wanneer heeft u de aanwezige schoorsteenkanalen voor het laatst gebruikt?	
Is de trek van aanwezige schoorsteenkanalen goed?	Niet bekend
Installaties 7 K.	
Zijn er onderdelen van de elektrische installatie vernieuwd? (onder de elektrische installatie wordt verstaan alle elektra leidingen/ schakelaars stopcontacten, meterkast e.d.)	Ja
Zo ja, wanneer en welke onderdelen?	In 2023 is de woning volledig gerenoveerd.
Zijn er gebreken aan de elektrische installatie?	Nee
Zo ja, welke?	
Installaties 7 L.	
Is er een laadpaal aanwezig voor een elektrische auto?	Nee
Zo ja, waar bevindt deze zich?	
Blijft deze achter?	
Installaties 7 M.	
Is er mechanische ventilatie of een soortgelijk systeem aanwezig?	Ja
Zo ja, functioneert dit systeem naar behoren?	Ja
Zo nee, toelichting:	
Wanneer is dit systeem voor het laatst onderhouden?	2023

Hoe oud is dit systeem ongeveer?	2023

Installaties 7 N.	
Is er een domoticasysteem of een soortgelijk systeem aanwezig? (Een domoticasysteem bedient de verwarming, verlichting, verwarming, audio, ventilatie e.d. automatisch)	Nee
Zo ja, functioneert dit systeem naar behoren?	
Zo nee, toelichting:	
Hoe oud is dit systeem ongeveer?	

Installaties 7 O.	
Zijn er rookmelders op iedere verdieping aanwezig?	Nee
Zo ja, hoe oud zijn de rookmelders ongeveer?	

Sanitair, riolering en keuken 8 A.	
Zijn er beschadigingen aan wastafels, douche, bad, toiletten, gootstenen en kranen?	Nee
Zo ja, welke?	

Sanitair, riolering en keuken 8 B.	
Hoe oud is de badkamer ongeveer?	2023
Sanitair, riolering en keuken 8 C.	
Lopen de afvoeren van wastafels, douche, bad, toiletten, gootstenen en kranen goed door?	Ja
Zo nee, welke niet?	
Sanitair, riolering en keuken 8 D.	
Is de woning aangesloten op het gemeentelijke riool?	Ja

Sanitair, riolering en keuken 8 E.

Zijn er gebreken (geweest) aan de riolering, zoals breuken, stankoverlast, lekkages, etc.?	Nee
Zo ja, welke?	
Sanitair, riolering en keuken 8 F.	
Is er een andere voorziening, zoals een septictank, beerput of dergelijk aanwezig?	Nee
Zo ja, wat is er aanwezig en hoe dient dit te worden onderhouden?	
Sanitair, riolering en keuken 8 G.	
Van welk jaar dateert de keukenopstelling ongeveer?	2023
Sanitair, riolering en keuken 8 H.	
Van welk jaar dateert de inbouwapparatuur ongeveer?	onbekend
Functioneert alle inbouwapparatuur?	Ja
Zo nee, welk inbouwapparaat functioneert niet?	
Sanitair, riolering en keuken 8 I.	
Heeft u een kokend water kraan? (bijvoorbeeld een Quooker kraan of een soortgelijke kraan)	Nee
Zo ja, functioneert deze kraan naar behoren en hoe oud is deze kraan ongeveer?	
Diversen 9 A.	
Wat is het bouwjaar van de woning?	1964
Diversen 9 B.	
Zijn er asbesthoudende materialen in/op de woning/ bijgebouw(en) aanwezig? (bijvoorbeeld asbest zeil, een asbestplaat die onder en/of achter de CV ketel is geplaatst, asbesthoudend isolatiemateriaal om de verwarmingsbuis, asbesthoudend koord bij oude cv-ketels/gaskachels, asbestgolfplaten e.d.)	Nee
Zo ja, welke en waar?	

Diversen 9 C.	
Blijft er in de woning zeil achter, al dan niet vastgelijmd, dat is aangeschaft tussen 1955 en 1982?	Nee
Diversen 9 D.	
Is er sprake van loden leidingen in de woning?	Nee
Zo ja, waar?	
Diversen 9 E.	
Is er een Japanse duizendknoop aanwezig in de tuin? (Een Japanse duizendknoop is een exotische plant, welke moeilijk te verwijderen is. De sterke wortelstokken en stengels van de Japanse duizendknoop zijn in staat om schade te veroorzaken aan gebouwen, leidingen en wegen)	Nee
Diversen 9 F.	
Is er in puin/asbest afval in de grond/tuin aanwezig?	Nee
Diversen 9 G.	
Heeft u elders lekkages gehad? (dus los van het dak/ sanitair/ riolering)	Nee
Diversen 9 H.	
Is de grond verontreinigd?	Nee
Zo ja, is er een onderzoeksrapport?	
Zo ja, heeft de gemeente/provincie een onderzoeks- of saneringsbevel opgelegd?	
Diversen 9 I.	
Is er een olietank aanwezig of aanwezig geweest?	Nee
Zo ja, is deze gesaneerd/verwijderd?	
Als deze is gesaneerd, waar is de olietank op het perceel gesitueerd?	
Is er een Kiwa-certificaat aanwezig?	N.v.t

Diversen 9 J.	
Is er sprake van overlast door ongedierte in of (rond)om de woning? (Denk aan muizen, ratten, kakkerlakken, etc.)	Nee
Zo ja, waar?	

Diversen 9 K.	
Is de woning aangetast door houtworm, boktor, ander ongedierte of zwam?	Nee
Zo ja, waar?	
Zo ja, is deze aantasting al eens behandeld?	
Zo ja, wanneer?	
Zo ja, door welk bedrijf?	

Diversen 9 L.	
Is er sprake van chlorideschade (betonrot)? (Betonrot komt vooral voor in kruipruimtes van woningen gebouwd tussen 1965 en 1981 die voorzien zijn van betonnen vloerelementen van het merk Kwaaitaal of Manta. Ook andere beton- elementen - bijvoorbeeld balkons - kunnen aangetast zijn)	Nee
Zo ja, waar?	

Diversen 9 M.	
Hebben er verbouwingen en/of bijbouwingen plaatsgevonden in en/of om de woning?	Ja
Zo ja, welke ver-/bijbouwingen?	2023 is de volledige woning gerenoveerd
Zo ja, in welk jaartal?	2023
Zo ja, door welk bedrijf zijn deze uitgevoerd?	ZZP

Diversen 9 N.	
Zijn er verbouwingen of uitbreidingen uitgevoerd zonder omgevingsvergunning (voorheen bouwvergunning)?	Nee
Zo ja, welke?	

Diversen 9 O.	
Is er sprake van glasvezel internet?	Niet bekend

Diversen 9 P.	
Bent u in het bezit van een definitief energieprestatiecertificaat/energielabel?	Ja
Zo ja, welke label?	C
Vaste lasten 10 A.	
Hoeveel betaalde u voor de laatste aanslag onroerendezaakbelasting?	0
Belastingjaar?	
Vaste lasten 10 B.	
Wat is de WOZ-waarde?	396000
Peiljaar?	2025
Vaste lasten 10 C.	
Hoeveel betaalde u voor de laatste aanslag waterschapslasten?	
Belastingjaar?	
Vaste lasten 10 D.	
Hoeveel betaalde u voor de laatste aanslag gemeentelijke belastingen? (zoals rioolheffing en afvalstoffenheffing e.d.)	
Belastingjaar?	
Vaste lasten 10 E.	
Welke voorschotbedragen betaalt u maandelijks aan de nutsbedrijven? Gas:	0
Elektra:	
Water:	
Stadsverwarming:	
Anders:	
Te weten:	
Wat is uw jaarverbruik voor gas/ elektriciteit en water? Gas (m^3):	

Elektriciteit hoog (kWh):	
Elektriciteit laag (kWh):	
Elektriciteit totaal (kWh):	
Water (m3):	
Stadsverwarming (GJ):	
Anders:	
Met hoeveel bewoners bewoonde u de woning? Aantal:	

Vaste lasten 10 F.	
Zijn er lease- en/of huurkoopcontracten? (Bijvoorbeeld keuken, kozijnen, cv-ketel, etc.)	Nee
Zo ja, welke?	
Zijn deze contracten overdraagbaar op de koper? Let op! Veel lease- en huurkoopcontracten zijn niet langer overdraagbaar op een koper. Neem hiervoor contact op met de betreffende leverancier.	
Hoe lang lopen de contracten nog en wat is de eventuele afkoopsom? Afkoopsom:	
Duur:	

Vaste lasten 10 G.	
Als er sprake is van erfpacht of opstalrecht hoe hoog is dan de canon per jaar?	
Heeft u alle canons betaald?	N.v.t
Is de canon afgekocht?	N.v.t
Zo ja, tot wanneer?	

Vaste lasten 10 H.	
Heeft u alle gemeentelijke belastingen die u verschuldigd bent al betaald?	Ja
Zijn er variabele bedragen voor gemeenschappelijke poorten, inritten of terreinen?	Nee
Zo ja, hoe hoog en waarvoor?	

Vaste lasten 10 I.

Heeft u, om in de straat te parkeren, een parkeervergunning nodig?	Nee
Hoeveel parkeervergunningen kunnen er maximaal worden aangevraagd?	
Wat zijn de kosten voor deze parkeervergunning(en) per jaar?	

Garanties 11 A.

Zijn er lopende onderhoudscontracten en/of garantieregelingen overdraagbaar aan de koper? (Zoals dakbedekking, cv-installatie, dubbele beglazing, etc.)	Nee
Zo ja, welke?	

Nadere informatie 12 A.

Overige zaken(Overige zaken die de koper naar uw mening moet weten)

AANDACHTSPUNTEN EN GEBRUIKTE CLAUSULES

Een huis kopen is een belangrijke beslissing in je leven. Nadat je besloten hebt om een huis te gaan kopen, ben je natuurlijk benieuwd wat de mogelijkheden zijn en zit je met veel vragen. April makelaars helpt je daar graag verder mee en geeft hier een aantal antwoorden op veel gestelde vragen.

Bezichtigen en onder-handelen

Moet een makelaar kijkers op volgorde inplannen? Nee, daarvoor geldt geen verplichting. De verkoopprocedure moet wel duidelijk gecommuniceerd worden door de makelaar en hij/zij zal zijn best doen om kijkers op een eerlijke manier in te plannen, uit te nodigen voor een kijkmoment of te noteren op een reservelijst.

Wanneer ben ik in onderhandeling?

Je bent pas in onder- handeling als de verkopende partij rea-geert op het bod door een tegenbod te doen. Je bent echter nog niet in onderhandeling als de verkopende makelaar aangeeft dat hij jouw bod met de verkoper zal bespreken.

Gaan bezichtigingen door tijdens onder-handelingen?

Ja, bezichtigingen mogen dan doorgaan. Een onderhandeling hoeft namelijk nog niet tot een verkoop te leiden. Bovendien kan het zijn dat de verkoper graag wil weten of er meer belangstelling is.

Moet een makelaar als eerste met mij in onder-handeling gaan als ik de eerste ben die belt voor een bezichtiging of als ik als eerste een bod uitbreng?

Nee, de verkopende makelaar bepaalt samen met de verkoper de verkoopprocedure. Heb je serieus belangstelling, vraag de makelaar dan wat je positie is. Dat kan teleurstelling voorkomen.

Is de verkoper verplicht om aan mij te verkopen wanneer ik de vraagprijs bied?

Nee, de Hoge Raad heeft bepaald dat de vraagprijs moet worden gezien als een uitnodiging tot het doen van een bod. Ook als je de vraagprijs biedt, kan de verkoper dus nog beslissen of hij het bod aanvaardt of niet, of dat hij zijn makelaar een tegenbod laat doen.

Mag de verkoper/makelaar tijdens een onder-handeling de verkoop- strategie nog wijzigen of zelfs de vraagprijs verhogen?

Ja, de verkoper kan besluiten de vraagprijs te verhogen of te verlagen. Daarnaast kan je als potentiële koper echter ook besluiten om tijdens de onderhandelingen het bod weer te verlagen, mits dit duidelijk wordt gecommuniceerd. Zodra de verkopende partij een tegenbod doet, vervalt namelijk jouw eerder gedane bod. De verkoper kan zelfs nog besluiten om een verkoop bij inschrijving te laten plaatsvinden.

Hoe werkt verkoop bij inschrijving?

Als er veel belangstelling is voor een woning worden er vaak meerdere biedingen uitgebracht. De verkoper kan dan besluiten om iedere geïnteresseerde de gelegenheid te bieden een uiterst voorstel neer te leggen. Er wordt dan dus niet met één gegadigde onderhandeld maar iedereen heeft een gelijke kans om mee te bieden. De verkoper maakt een keuze op basis van de uitgebrachte biedingen en voorwaarden. Dit betekent niet automatisch dat de partij die het hoogste bod heeft uit- gebracht uiteindelijk ook de koper wordt. Voor veel verkopers zijn ook de overige voorwaarden, zoals voorbehoud van financiering en moment van oplevering, belangrijk zo niet doorslaggevend.

Wat zijn kosten-koper?

Dit zijn de kosten die koper betaalt om eigenaar te worden van de woning zoals: - kadasterkosten; - notariskosten; - 2% overdrachtsbelasting. De kosten voor een even-tuele financiering worden niet tot de kosten koper gerekend. De makelaars- kosten zijn voor rekening van de verkoper tenzij je natuurlijk een aankoop-makelaar hebt..

Wat betekent vrij op naam (v.o.n.)?

Dat zijn de kosten ten behoeve van de levering en belastingen die voor rekening zijn van de ver-koper. Meestal wordt er een v.o.n. prijs aan-geboden bij nieuwbouw.

AANDACHTSPUNTEN EN GEBRUIKTE CLAUSULES

Wat zijn ontbindende voorwaarden?
Dit zijn de voorwaarden die koper en verkoper zijn overeengekomen en in de koopakte vermeldt zullen worden. Als koper kan je een ontbindende voor- waarden laten opnemen voor het verkrijgen van een financiering of een voorbehoud van een bouwtechnische keuring. Let op! Tijdens het uitbrengen van een bod, dien je dit kenbaar te maken en aan te geven tot welke datum de koop ontbonden kan worden. Ook de verkoper kan ontbindende voorwaarden opnemen. De makelaar zal dit altijd vooraf met je bespreken.

Heb ik als koper bedenktijd?
De bedenktijd duurt minimaal drie dagen en begint op de dag die volgt op de dag dat (een afschrift van) de tussen partijen opgemaakte akte aan koper ter hand is gesteld. De bedenktijd eindigt om middernacht van de laatste dag die deel uitmaakt van de bedenktijd. Het is dus niet van belang hoe laat de koper het afschrift van de akte heeft ontvangen.
Omdat de algemene termijnenwet van toepassing is, kan de bedenktijd langer duren dan drie dagen. Op grond van deze wet wordt een termijn:
• die eindigt op een zaterdag, zondag of algemeen erkende feestdag, verlengd tot en met de eerstvolgende dag die niet een zaterdag, zondag of algemeen erkende feestdag is;
• zo nodig zoveel verlengd dat daarvan tenminste twee dagen deel uitmaken die niet een zaterdag, zondag of algemeen erkende feestdag is.
Geldt de bedenktijd ook voor de verkoper?
Nee, alleen de koper mag de overeenkomst binnen drie (3) dagen ontbinden.

Geldt de bedenktijd ook voor de verkoper?
Nee, alleen de koper mag de overeenkomst binnen drie (3) dagen ontbinden.

Wat gebeurt er als de koper zijn ver- plichtingen niet nakomt?
Mocht dit gebeuren dan is de koper minimaal 10% boete van de koopsom verschuldigd aan de verkoper. In de koopakte kun je de artikelen hierover terugvinden, meestal met een uiterste datum vermeld.

De notaris
Bij de notaris vindt de officiële overdracht (levering) van de woning. De notaris stelt een leve- ringsakte op, welke je ruim van te voren in 'concept' ontvangt met een officiële uitnodiging. Deze akte van levering is gebaseerd op de door makelaar opgemaakte, 'voorlopige' koopakte. Indien je de woning financiert met een hypotheek, wordt bij de notaris ook een hypotheek- akte getekend. De levering bij de notaris wordt ook wel aangeduid als het 'passeren van de akte van levering'. Voordat je die dag naar de notaris gaat, vindt er uite- raard nog een inspectie plaats bij betreffende wo- ning en zullen alle partijen inclusief de makelaar hierbij aanwezig zijn.

Wanneer krijgt de koper de sleutel?
Bij de notaris tijdens de officiële overdracht van de woning, deze datum staat uiteraard al vermeld in de 'voorlopige' koopakte van de makelaar. Koper en verkoper mogen alleen van deze datum afwijken indien ze het daar- over samen eens zijn.

Toelichtingsclausule NEN2580
De Meetinstructie is gebaseerd op de NEN2580. De meet- instructie is bedoeld om een meer eenduidige manier van meten toe te passen voor het geven van een indicatie van de gebruiksoppervlakte. De meet- instructie sluit verschillen in meetuitkomsten niet volledig uit, door bijvoorbeeld interpretatieverschillen, afrondingen of beperkingen bij het uitvoeren van de meting.

Notaris keuze
Koper heeft het recht een notaris van zijn/ haarkeuze te bepalen voor het passeren van de akte van levering. Indien de koper een notaris op meer dan 20 kilometer afstand van het onder- havig adres heeft verkozen, dan zullen alle door verkoper extra te maken kosten (bijvoorbeeld voor het opstellen van een volmacht) voor rekening van koper zijn.

AANDACHTSPUNTEN EN GEBRUIKTE CLAUSULES

Notariskosten
Indien de kosten, die door de notaris in rekening zullen worden gebracht en die verband houden met de aflossing van overbruggings-leningen en/of aflossing en doorhaling van verkopers' hypothe(e)k(en) en/of beslagen die op het verkochte rust(en), meer bedragen dan:
- € 20,00 per telefonische overboeking;
- € 60,00 voor het opvragen van (een) aflossingsnota('s) bij de hypotheek- / kredietverstrekkende instantie(s) per aflossing;
- € 185,00*) per akte van gehele doorhaling;
- € 240,00*) per akte van gedeeltelijke doorhaling

(alle bedragen zijn inclusief BTW en de twee laatst-genoemde bedragen tevens inclusief kadastraal recht), dan zal de koper dit meerdere voor zijn rekening nemen. Deze extra kosten zal de notaris op de afrekening ter zake van de levering direct doorberekenen aan de koper. Dit artikel is tevens van toepassing indien er administratie- kosten, kantoorkosten en/of beheerkosten in rekening gebracht worden.
Genoemde kosten zijn gebaseerd op bedragen zoals die algemeen en redelijkerwijs door notarissen bij een verkopende partij in rekening worden gebracht voor de betreffende verrichtingen. Indien de door de koper aangewezen notaris voorde betreffende verrichtingen meer aan kosten in rekening brengt dan genoemde gedragen, komt het meerdere voor rekening en risico van koper.
*)kosten van inschrijving ad € 7,97 (wordt niet belast met BTW) niet inbegrepen).

Ouderdomsclausule
Wanneer het een oudere woning betreft nemen wij een ouderdomsclausule op in de koopovereen-komst.

Asbest gezien bouwjaar
Deze clausule nemen wij op in de koopovereenkomst indien de woning gebouwd is voor 1993. "In het verkochte kunnen, gezien het bouwjaar, asbesthoudende stoffen aanwezig zijn. Bij eventuele verwijdering van asbest-houdende materialen dienen op grond van milieu- wetgeving speciale maatregelen te worden genomen. Koper verklaart hiermee bekend te zijn en vrijwaart verkoper van alle aansprakelijkheid die uit de aanwezigheid van enig asbest in het ver-kochte kan voortvloeien."

Niet zelfbewoning-clausule
Indien de verkoper de woning niet (recentelijk) zelf heeft bewoond nemen wij deze clausule op in de koop-overeenkomst. "Koper verklaart zich bekend met het feit dat verkoper het verkochte niet (recentelijk) zelf heeft gebruikt. Verkoper aanvaardt derhalve geen aansprakelijkheid voor bestaande zichtbare of niet zichtbare gebreken die kenbaar zouden zijn geweest indien verkoper het verkochte wel zelf zou hebben gebruikt. Koper verklaart zich uitdrukkelijk bekend met de staat van onderhoud van het verkochte."

Mondelinge overeenkomst niet bindend
Een mondelinge overeenstemming tussen de particuliere verkoper en de particuliere koper is niet rechtsgeldig. Met andere woorden: er is geen koop. Er is pas sprake van een rechts-geldige koop als de particuliere verkoper en de particuliere koper de koopovereenkomst hebben ondertekend. Dit vloeit voort uit artikel 7:2 Burgerlijk Wetboek. Een bevestiging van de mondelinge overeen-stemming per e-mail of een toegestuurd concept van de koopovereen-komst wordt overigens niet gezien als een 'ondertekende koopovereenkomst'

Is deze woning toch niet wat je zoekt?
Op aprilmakelaars.nl kan je het gehele woning-aanbod vinden en kan je je tevens vrijblijvend inschrijven als woning- zoeker met onze Gratis zoekopdracht. Hoeveel makkelijker kan het zijn: jij zoekt, wij vinden!

Een woning gekocht of je denkt aan verbouwen?
Als je een woning hebt gekocht, of een verbouwing van je huidige woning overweegt, kan April makelaars je ook helpen met een taxatierapport. Bel ons voor een scherpe offerte en een goed rapport.

AANDACHTSPUNTEN EN GEBRUIKTE CLAUSULES

Aankoopmakelaar
Bij deze woning treedt een medewerker van April makelaars op namens de verkoper. Je kan altijd bij interesse in deze woning zelf ook een makelaar inschakelen. Je eigen makelaar zorgt ervoor dat je de beste deal sluit en je je niet te veel door emoties laat beïnvloeden. Hij of zij wint belangrijke informatie in over de woning zoals (verborgen) gebreken, erfdienstbaar-heden, de bouwkundige-staat, de omgeving, het bestemmingsplan en geeft inzicht in de reële waarde van de woning. Je koopt met zekerheid en het bespaart je tijd en geld. Wil je meer weten over aan onze aankoop-dienstverlening, kom dan eens langs voor een kop koffie of thee.

Disclaimer
Deze informatie is door ons met de nodige zorgvuldigheid samen- gesteld. Onzerzijds wordt echter geen enkele aansprakelijkheid aanvaard voor enige onvolledigheid, onjuistheid of anders- zins, dan wel de gevolgen daarvan. Alle opgegeven maten en oppervlakten zijn indicatief.

Verkoopmakelaar

Je hebt besloten je huis te verkopen en dat is niet iets wat je dagelijks doet. Wij wel. Laat ons jou helpen.

Klik hier voor het maken van een afspraak

April makelaars

NVM

NEEM CONTACT MET ONS OP!

Vestiging Leiden
Haagweg 55
2321 AC LEIDEN
071-5790121
leiden@aprilmakelaars.nl

Vestiging Vleuten
Dorpsstraat 8 A
3451 BK VLEUTEN
030 2600 926
mail@aprilmakelaars.nl

Vestiging Vianen
Langedreef 11
4131 NJ VIANEN
0347 206000
mail@aprilmakelaars.nl

Vestiging Woerden
Jaap Bijzerweg 19
3446 CR WOERDEN
0348 – 20 70 00
woerden@aprilmakelaars.nl